



# UNIONE DEI COMUNI VALLE DEL SAVIO

47521 CESENA (FC) – Piazza del Popolo n.10  
tel. 0547/356111 – e.mail: protocollo@pec.unionevallesavio.it -  
protocollo@pec.unionevallesavio.it  
47021 S.PIERO IN BAGNO (FC) – Via Verdi n.4  
tel. 0543/900711 – fax 0543/447833



## Piano Intercomunale di Protezione Civile Comuni di Bagno di Romagna, Cesena, Mercato Saraceno, Montiano, Sarsina e Verghereto



DOCUMENTO		AREE DI ATTESA Comune di Cesena	
REVISIONI N.		DATA	DESCRIZIONE
	0	Dicembre 2015	Emissione bozza
	1	<b>Giugno 2017</b>	<b>Aggiornamento</b>
	2		
<b>APPROVATO CON ATTO</b>			
Presidente Unione Valle del Savio		Paolo Lucchi	
Dirigente Servizio di Protezione Civile dell'Unione		Paolo Carini	
Responsabile Ufficio di Protezione Civile dell'Unione		Cristina Ceccarelli	
Collaborazioni esterne		Giorgia Bianchi, Mauro Gasparini	



# COMUNE DI CESENA

Ufficio gestione associata di Protezione Civile  
Unione dei Comuni Valle del Savio



Scheda descrittiva delle aree di raccolta in emergenza temporanea - **ATTESA** - per la popolazione colpita da calamità naturali

n° area



101

nome area

Borello

**A**

## DATI GENERALI



### indirizzo

Piazza S. Pietro in Solfrino

### località

Borello

### zona

Quartiere Borello

### coordinate

latitudine

longitudine

44.053089

12.179084

### area di influenza

Borello, Osteria di Piavola, Montevecchio, Casalbano, Luzzena, Formignano

### viabilità di accesso

Uscita E45 Borello, proseguire direzione Borello, su via Borello girare per via Fiera

**B**

## CARATTERISTICHE DELL'AREA

<b>Vie di connessione</b>	Via Fiera, via Fiume di Borello	<b>Tipologia</b>	Piazza - Parcheggio
<b>Superficie mq</b>	1.000	<b>Tipo di fondo</b>	Asfalto
<b>n° residenti serviti</b>	2.300	<b>Illumin.ne pubblica</b>	Esistente
<b>Pendenza</b>	3-5 %	<b>Altro</b>	

**C**

## RISCHI PRESENTI

Rischi Naturali		Rischio Sismico Indotto			
Idraulico	Si <input type="checkbox"/> No <input checked="" type="checkbox"/>	Edifici, chiese	Si <input type="checkbox"/> No <input checked="" type="checkbox"/>	Tralicci A.T.	Si <input type="checkbox"/> No <input checked="" type="checkbox"/>
Geologico	Si <input type="checkbox"/> No <input checked="" type="checkbox"/>	Infrastrutture	Si <input type="checkbox"/> No <input checked="" type="checkbox"/>	Altro	Si <input type="checkbox"/> No <input checked="" type="checkbox"/>

**D**

## NOTE E VARIE

Limitrofo a Centro sociale con servizi igienici, palestra e P.T.; presenza fontanella e panchine; vicinanza al centro di Borello; parco circostante.



# COMUNE DI CESENA

Ufficio gestione associata di Protezione Civile  
Unione dei Comuni Valle del Savio



Scheda descrittiva delle aree di raccolta in emergenza temporanea - **ATTESA** - per la popolazione colpita da calamità naturali

n° area



102

nome area

S.Carlo

**A**

## DATI GENERALI



**indirizzo**

Via Castellucci

**località**

S.Carlo

**zona**

Quartiere Valle Savio

**coordinate**

latitudine

longitudine

44.089975

12.193516

**area di influenza**

S. Carlo, S. Mamante, Tessello, Roversano, S. Lucia

**viabilità di accesso**

Uscita E45 S.Carlo, direzione Cesena, da via S.Carlo girare per via T. Gallarati Scotti

**B**

## CARATTERISTICHE DELL'AREA

<b>Vie di connessione</b>	Via vicinale Castiglione, Via Castellucci	<b>Tipologia</b>	Area verde
<b>Superficie mq</b>	8.500	<b>Tipo di fondo</b>	Prato
<b>n° residenti serviti</b>	2.470	<b>Illumin.ne pubblica</b>	Esistente
<b>Pendenza</b>	0 %	<b>Altro</b>	

**C**

## RISCHI PRESENTI

Rischi Naturali			Rischio Sismico Indotto					
Idraulico	Si <input type="checkbox"/>	No <input checked="" type="checkbox"/>	Edifici, chiese	Si <input type="checkbox"/>	No <input checked="" type="checkbox"/>	Tralicci A.T.	Si <input type="checkbox"/>	No <input checked="" type="checkbox"/>
Geologico	Si <input type="checkbox"/>	No <input checked="" type="checkbox"/>	Infrastrutture	Si <input type="checkbox"/>	No <input checked="" type="checkbox"/>	Altro	Si <input type="checkbox"/>	No <input checked="" type="checkbox"/>

**D**

## NOTE E VARIE

Esistenza giardino lato est con superamento di pendenza; assenza di servizi igienici



# COMUNE DI CESENA

Ufficio gestione associata di Protezione Civile  
Unione dei Comuni Valle del Savio



Scheda descrittiva delle aree di raccolta in emergenza temporanea - **ATTESA** - per la popolazione colpita da calamità naturali

n° area



103

nome area

S. Vittore

**A**

## DATI GENERALI

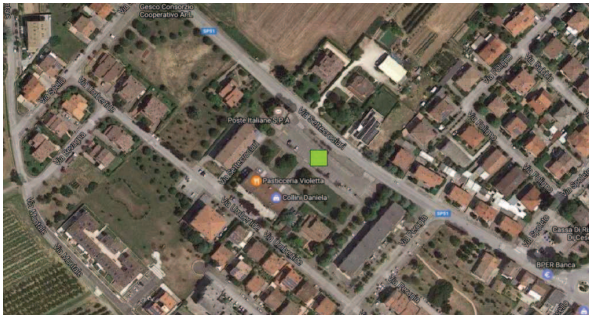

**indirizzo**

Via Settecrociari

**località**

S. Vittore

**zona**

Quartiere Valle Savio

**coordinate**

latitudine

44.106884

longitudine

12.193538

**area di influenza**

S. Vittore, Tipano, Lizzano,  
Paderno, Luogoraro

**viabilità di accesso**

Uscita E45 S. Vittore direzione  
Cesena alla rotonda girare in via  
Settecrociari

**B**

## CARATTERISTICHE DELL'AREA

<b>Vie di connessione</b>	Via Settecrociari	<b>Tipologia</b>	Parcheggio - Area verde
<b>Superficie mq</b>	3.700	<b>Tipo di fondo</b>	Asfalto - prato
<b>n° residenti serviti</b>	3.790	<b>Illumin.ne pubblica</b>	Esistente
<b>Pendenza</b>	0 %	<b>Altro</b>	

**C**

## RISCHI PRESENTI

Rischi Naturali		Rischio Sismico Indotto			
Idraulico	Si <input type="checkbox"/> No <input checked="" type="checkbox"/>	Edifici, chiese	Si <input type="checkbox"/> No <input checked="" type="checkbox"/>	Tralicci A.T.	Si <input type="checkbox"/> No <input checked="" type="checkbox"/>
Geologico	Si <input type="checkbox"/> No <input checked="" type="checkbox"/>	Infrastrutture	Si <input type="checkbox"/> No <input checked="" type="checkbox"/>	Altro	Si <input type="checkbox"/> No <input checked="" type="checkbox"/>

**D**

## NOTE E VARIE

Assenza zone coperte nel parcheggio e servizi igienici; presenza di panchine.





# COMUNE DI CESENA

Ufficio gestione associata di Protezione Civile  
Unione dei Comuni Valle del Savio



Scheda descrittiva delle aree di raccolta in emergenza temporanea - **ATTESA** - per la popolazione colpita da calamità naturali

n° area



104

nome area

Ponte Abbadesse

**A**

## DATI GENERALI



**indirizzo**

Via B. Giorgi

**località**

Ponte Abbadesse

**zona**

Quartiere Cesuola

**coordinate**

latitudine

longitudine

44.122005

12.242957

**area di influenza**

Ponte Abbadesse, Rio Eremo, Monte Reale, S. Demetrio.

**viabilità di accesso**

Dal centro di Cesena direzione Ponte Abbadesse, su via Sorrivoli girare in via B. Giorgi

**B**

## CARATTERISTICHE DELL'AREA

<b>Vie di connessione</b>	Via Sorrivoli, via B. Giorgi	<b>Tipologia</b>	Parcheggio - Area verde
<b>Superficie mq</b>	2.200	<b>Tipo di fondo</b>	Asfalto - prato
<b>n° residenti serviti</b>	2.340	<b>Illumin.ne pubblica</b>	Esistente
<b>Pendenza</b>	0 %	<b>Altro</b>	

**C**

## RISCHI PRESENTI

Rischi Naturali		Rischio Sismico Indotto			
Idraulico	Si <input type="checkbox"/> No <input checked="" type="checkbox"/>	Edifici, chiese	Si <input type="checkbox"/> No <input checked="" type="checkbox"/>	Tralicci A.T.	Si <input type="checkbox"/> No <input checked="" type="checkbox"/>
Geologico	Si <input type="checkbox"/> No <input checked="" type="checkbox"/>	Infrastrutture	Si <input type="checkbox"/> No <input checked="" type="checkbox"/>	Altro	Si <input type="checkbox"/> No <input checked="" type="checkbox"/>

**D**

## NOTE E VARIE

Limitrofo a scuola e palestra



# COMUNE DI CESENA

Ufficio gestione associata di Protezione Civile  
Unione dei Comuni Valle del Savio



Scheda descrittiva delle aree di raccolta in emergenza temporanea - **ATTESA** - per la popolazione colpita da calamità naturali

n° area



105

nome area

Osservanza

**A**

## DATI GENERALI

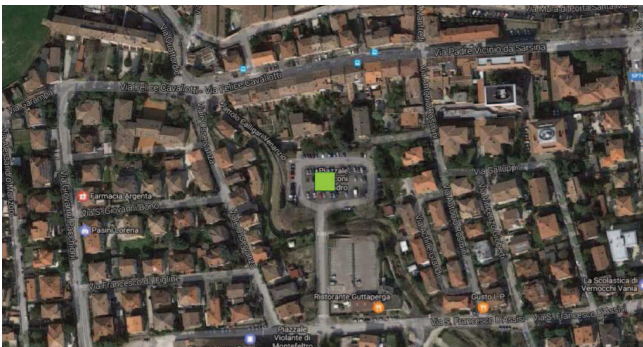

**indirizzo**

Piazzale L. Marconi

**località**

Osservanza

**zona**

Quartiere Cesuola

**coordinate**

latitudine

44.134022

longitudine

12.244887

**area di influenza**

Centro Urbano, Osservanza, Monte

**viabilità di accesso**

Dal centro di Cesena, viale J. Mazzoni, prendere via del Tunnel, alla rotonda prendere via G. Pacchioni, girare in viale Osservanza, svoltare poi in via B. Gazzola.

**B**

## CARATTERISTICHE DELL'AREA

<b>Vie di connessione</b>	Viottolo Calligari (passagg. pedonale), via B. Gazzola	<b>Tipologia</b>	Parcheggio
<b>Superficie mq</b>	5.100	<b>Tipo di fondo</b>	Asfalto
<b>n° residenti serviti</b>	4.190	<b>Illumin.ne pubblica</b>	Esistente
<b>Pendenza</b>	0 %	<b>Altro</b>	

**C**

## RISCHI PRESENTI

Rischi Naturali			Rischio Sismico Indotto					
Idraulico	Si <input checked="" type="checkbox"/>	No <input type="checkbox"/>	Edifici, chiese	Si <input type="checkbox"/>	No <input checked="" type="checkbox"/>	Tralicci A.T.	Si <input type="checkbox"/>	No <input checked="" type="checkbox"/>
Geologico	Si <input type="checkbox"/>	No <input checked="" type="checkbox"/>	Infrastrutture	Si <input type="checkbox"/>	No <input checked="" type="checkbox"/>	Altro	Si <input type="checkbox"/>	No <input checked="" type="checkbox"/>

**D**

## NOTE E VARIE

Servizi c/o ristorante "Guttaperga" e Chiesa Osservanza.



# COMUNE DI CESENA

Ufficio gestione associata di Protezione Civile  
Unione dei Comuni Valle del Savio



Scheda descrittiva delle aree di raccolta in emergenza temporanea - **ATTESA** - per la popolazione colpita da calamità naturali

n° area



106

nome area

Diegaro

**A**

## DATI GENERALI



**indirizzo**

Via Emilia Ponente

**località**

Diegaro

**zona**

Quartiere Oltre Savio

**coordinate**

latitudine

longitudine

44.149250

12.206909

**area di influenza**

Diegaro, Monticino, Massa

**viabilità di accesso**

Uscita E45 Diegaro direzione Cesena, area su via Emilia Ponente dopo via S. Casadei

**B**

## CARATTERISTICHE DELL'AREA

<b>Vie di connessione</b>	Via V. Borghesi, via S. Casadei, via Emilia Ponente	<b>Tipologia</b>	Parcheggio
<b>Superficie mq</b>	1.600	<b>Tipo di fondo</b>	Asfalto
<b>n° residenti serviti</b>	2.590	<b>Illumin.ne pubblica</b>	Esistente
<b>Pendenza</b>	0 %	<b>Altro</b>	

**C**

## RISCHI PRESENTI

Rischi Naturali		Rischio Sismico Indotto			
Idraulico	Si <input type="checkbox"/> No <input checked="" type="checkbox"/>	Edifici, chiese	Si <input type="checkbox"/> No <input checked="" type="checkbox"/>	Tralicci A.T.	Si <input type="checkbox"/> No <input checked="" type="checkbox"/>
Geologico	Si <input type="checkbox"/> No <input checked="" type="checkbox"/>	Infrastrutture	Si <input type="checkbox"/> No <input checked="" type="checkbox"/>	Altro	Si <input type="checkbox"/> No <input checked="" type="checkbox"/>

**D**

## NOTE E VARIE

Estensione area verde nella retrostante area urbanizzata





# COMUNE DI CESENA

Ufficio gestione associata di Protezione Civile  
Unione dei Comuni Valle del Savio



Scheda descrittiva delle aree di raccolta in emergenza temporanea - **ATTESA** - per la popolazione colpita da calamità naturali

n° area



107

nome area

Chiosco Ippodromo

**A**

## DATI GENERALI

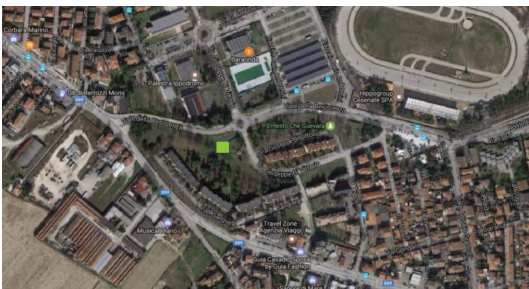

**indirizzo**

Via Giuseppe Di Vittorio

**località**

Ippodromo

**zona**

Quartiere Oltre Savio

**coordinate**

latitudine

longitudine

44.141941

12.229133

**area di influenza**

Zona residenziale

**viabilità di accesso**

Da via Cattaneo (via Emilia)  
direzione centro, girare su viale  
della Resistenza

**B**

## CARATTERISTICHE DELL'AREA

<b>Vie di connessione</b>	Viale della Resistenza, via G. Di Vittorio	<b>Tipologia</b>	Parco
<b>Superficie mq</b>	200	<b>Tipo di fondo</b>	Seminativo
<b>n° residenti serviti</b>		<b>Illumin.ne pubblica</b>	Esistente
<b>Pendenza</b>	0%	<b>Altro</b>	

**C**

## RISCHI PRESENTI

Rischi Naturali		Rischio Sismico Indotto			
Idraulico	Si <input type="checkbox"/> No <input checked="" type="checkbox"/>	Edifici, chiese	Si <input type="checkbox"/> No <input checked="" type="checkbox"/>	Tralicci A.T.	Si <input type="checkbox"/> No <input checked="" type="checkbox"/>
Geologico	Si <input type="checkbox"/> No <input checked="" type="checkbox"/>	Infrastrutture	Si <input type="checkbox"/> No <input checked="" type="checkbox"/>	Altro	Si <input type="checkbox"/> No <input checked="" type="checkbox"/>

**D**

## NOTE E VARIE





# COMUNE DI CESENA

Ufficio gestione associata di Protezione Civile  
Unione dei Comuni Valle del Savio



Scheda descrittiva delle aree di raccolta in emergenza temporanea - **ATTESA** - per la popolazione colpita da calamità naturali

n° area



108

nome area

Parco per Fabio

**A**

## DATI GENERALI

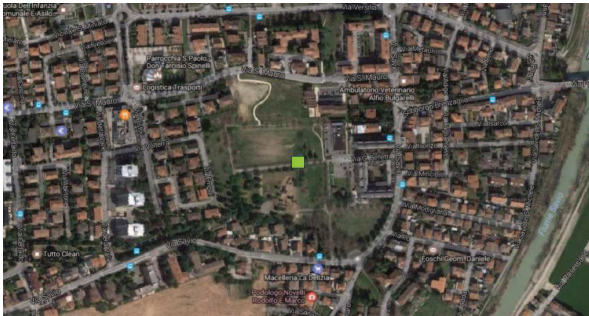

**indirizzo**

Via G. Belletti

**località**

San Mauro

**zona**

Quartiere Oltre Savio

**coordinate**

latitudine

longitudine

44.132768

12.228548

**area di influenza**

S.Mauro, Borgo Paglia

**viabilità di accesso**

Uscita E45 Cesena Sud direzione Cesena, alla rotonda prendere per quartiere S.Mauro via Savio, girare per via G. Belletti

**B**

## CARATTERISTICHE DELL'AREA

<b>Vie di connessione</b>	Via G. Belletti, via Savio, via S. Mauro, via Empoli	<b>Tipologia</b>	Parcheggio – Area Verde
<b>Superficie mq</b>	33.000	<b>Tipo di fondo</b>	Asfalto – prato
<b>n° residenti serviti</b>	9.880	<b>Illumin.ne pubblica</b>	Esistente
<b>Pendenza</b>	0 - 7 %	<b>Altro</b>	

**C**

## RISCHI PRESENTI

Rischi Naturali		Rischio Sismico Indotto			
Idraulico	Si <input type="checkbox"/> No <input checked="" type="checkbox"/>	Edifici, chiese	Si <input type="checkbox"/> No <input checked="" type="checkbox"/>	Tralicci A.T.	Si <input type="checkbox"/> No <input checked="" type="checkbox"/>
Geologico	Si <input type="checkbox"/> No <input checked="" type="checkbox"/>	Infrastrutture	Si <input type="checkbox"/> No <input checked="" type="checkbox"/>	Altro	Si <input type="checkbox"/> No <input checked="" type="checkbox"/>

**D**

## NOTE E VARIE

Servizi presso Bar e Conad; presenza panchine; parcheggi limitrofi



# COMUNE DI CESENA

Ufficio gestione associata di Protezione Civile  
Unione dei Comuni Valle del Savio



Scheda descrittiva delle aree di raccolta in emergenza temporanea - **ATTESA** - per la popolazione colpita da calamità naturali

n° area



109

nome area

Piazza del Popolo/Viale Mazzoni

**A**

## DATI GENERALI

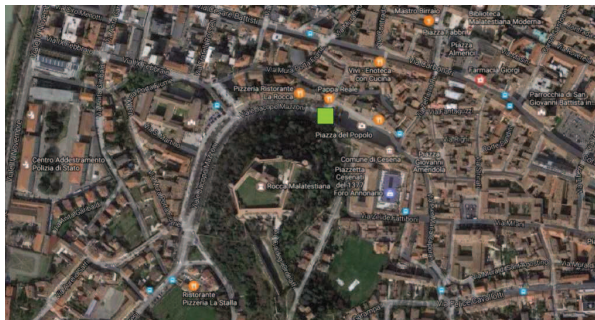

**indirizzo**

Piazza del Popolo/Viale Mazzoni

**località**

Centro

**zona**

Centro Urbano

**coordinate**

latitudine

44.137415

longitudine

12.241257

**area di influenza**

Centro Urbano, Piazza del Popolo

**viabilità di accesso**

Centro città, Da via Pio Battistini girare su viale J. Mazzoni

**B**

## CARATTERISTICHE DELL'AREA

<b>Vie di connessione</b>	Via Pio Battistini, via Zeffirino Re, via Fra Michelino, Piazza Amendola	<b>Tipologia</b>	Piazza - Viale
<b>Superficie mq</b>	4.000	<b>Tipo di fondo</b>	Asfalto – pietra
<b>n° residenti serviti</b>	3.190	<b>Illumin.ne pubblica</b>	Esistente
<b>Pendenza</b>	0 %	<b>Altro</b>	

**C**

## RISCHI PRESENTI

Rischi Naturali			Rischio Sismico Indotto					
Idraulico	Si <input type="checkbox"/>	No X	Edifici, chiese	Si <input type="checkbox"/>	No X	Tralicci A.T.	Si <input type="checkbox"/>	No X
Geologico	Si <input type="checkbox"/>	No X	Infrastrutture	Si X	No <input type="checkbox"/>	Altro	Si <input type="checkbox"/>	No X

**D**

## NOTE E VARIE

**AREA INDIVIDUATA IN VIA PROV. IN SOSTITUZIONE DEL PARC. DI VIA IX FEBBRAIO.**



# COMUNE DI CESENA

Ufficio gestione associata di Protezione Civile  
Unione dei Comuni Valle del Savio



Scheda descrittiva delle aree di raccolta in emergenza temporanea - **ATTESA** - per la popolazione colpita da calamità naturali

n° area



110

nome area

Mulini

**A**

## DATI GENERALI

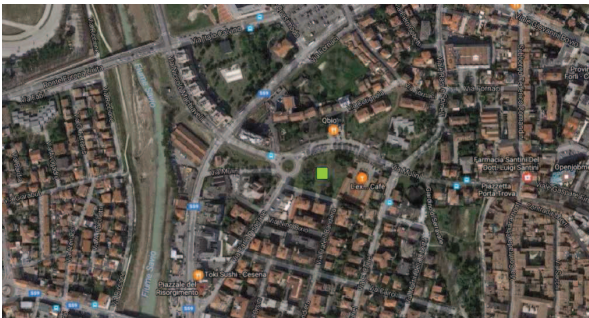

**indirizzo**

Via Mulini – via D. Manin

**località**

Centro

**zona**

Quartiere Centro Urbano

**coordinate**

latitudine

longitudine

44.141888

12.238703

**area di influenza**

Centro Urbano, zona Zuccherificio

**viabilità di accesso**

Uscita SS9 Centro, direzione Centro di Cesena su via N. Machiavelli fino alla rotatoria intersezione via Mulini via Pisacane

**B**

## CARATTERISTICHE DELL'AREA

<b>Vie di connessione</b>	Via D. Manin, via C. Pisacane, via Mulini	<b>Tipologia</b>	Area Verde
<b>Superficie mq</b>	4.900	<b>Tipo di fondo</b>	Prato
<b>n° residenti serviti</b>	2.690	<b>Illumin.ne pubblica</b>	Esistente
<b>Pendenza</b>	0 %	<b>Altro</b>	

**C**

## RISCHI PRESENTI

Rischi Naturali			Rischio Sismico Indotto					
Idraulico	Si <input checked="" type="checkbox"/>	No <input type="checkbox"/>	Edifici, chiese	Si <input type="checkbox"/>	No <input checked="" type="checkbox"/>	Tralicci A.T.	Si <input checked="" type="checkbox"/>	No <input type="checkbox"/>
Geologico	Si <input type="checkbox"/>	No <input checked="" type="checkbox"/>	Infrastrutture	Si <input type="checkbox"/>	No <input checked="" type="checkbox"/>	Altro	Si <input type="checkbox"/>	No <input checked="" type="checkbox"/>

**D**

## NOTE E VARIE

Presenza panchine





# COMUNE DI CESENA

Ufficio gestione associata di Protezione Civile  
Unione dei Comuni Valle del Savio



Scheda descrittiva delle aree di raccolta in emergenza temporanea - **ATTESA** - per la popolazione colpita da calamità naturali

n° area



111

nome area

Stazione

**A**

## DATI GENERALI

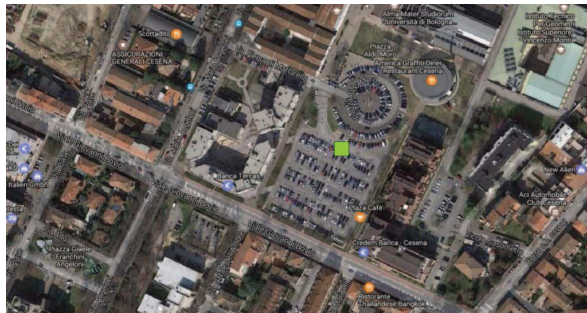

**indirizzo**

Piazza Aldo Moro

**località**

Centro

**zona**

Quartiere Centro Urbano

**coordinate**

latitudine

longitudine

44.143339

12.247754

**area di influenza**

Centro Urbano, zona Stazione

**viabilità di accesso**

Da viale G. Bovio ( via Emilia) girare per via Angeloni e poi per via Mattarella

**B**

## CARATTERISTICHE DELL'AREA

<b>Vie di connessione</b>	Via P. Mattarella, Viale G. Bovio	<b>Tipologia</b>	Piazza - Parcheggio
<b>Superficie mq</b>	15.300	<b>Tipo di fondo</b>	Asfalto - porfido
<b>n° residenti serviti</b>	2.430	<b>Illumin.ne pubblica</b>	Esistente
<b>Pendenza</b>	0 - 5 %	<b>Altro</b>	

**C**

## RISCHI PRESENTI

Rischi Naturali		Rischio Sismico Indotto			
Idraulico	Si <input type="checkbox"/> No <input checked="" type="checkbox"/>	Edifici, chiese	Si <input type="checkbox"/> No <input checked="" type="checkbox"/>	Tralicci A.T.	Si <input type="checkbox"/> No <input checked="" type="checkbox"/>
Geologico	Si <input type="checkbox"/> No <input checked="" type="checkbox"/>	Infrastrutture	Si <input type="checkbox"/> No <input checked="" type="checkbox"/>	Altro	Si <input type="checkbox"/> No <input checked="" type="checkbox"/>

**D**

## NOTE E VARIE

Servizi presso le scuole limitrofe, vicinanza alla Stazione e ATR, presenza panchine.





# COMUNE DI CESENA

Ufficio gestione associata di Protezione Civile  
Unione dei Comuni Valle del Savio



Scheda descrittiva delle aree di raccolta in emergenza temporanea - **ATTESA** - per la popolazione colpita da calamità naturali

n° area



112

nome area

Savelli

**A**

## DATI GENERALI

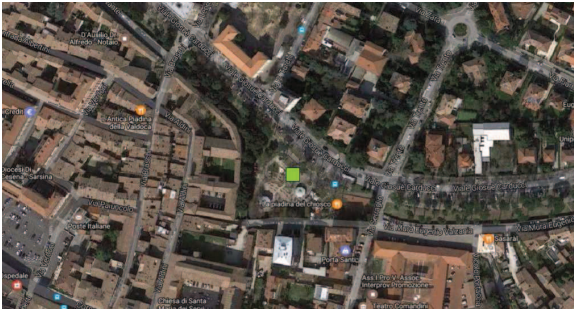

**indirizzo**

Viale G. Carducci

**località**

Centro

**zona**

Quartiere Centro Urbano

**coordinate**

latitudine

44.137748

longitudine

12.248957

**area di influenza**

Centro Urbano, Madonna delle Rose

**viabilità di accesso**

Centro città, da viale G. Carducci in prossimità di via Serraglio

**B**

## CARATTERISTICHE DELL'AREA

<b>Vie di connessione</b>	Via G. Carducci	<b>Tipologia</b>	Area Verde
<b>Superficie mq</b>	5.400	<b>Tipo di fondo</b>	Prato – ghiaia - asfalto
<b>n° residenti serviti</b>	2.600	<b>Illumin.ne pubblica</b>	Esistente
<b>Pendenza</b>	0 %	<b>Altro</b>	

**C**

## RISCHI PRESENTI

Rischi Naturali		Rischio Sismico Indotto			
Idraulico	Si <input type="checkbox"/> No X	Edifici, chiese	Si <input type="checkbox"/> No X	Tralicci A.T.	Si <input type="checkbox"/> No X
Geologico	Si <input type="checkbox"/> No X	Infrastrutture	Si X No <input type="checkbox"/>	Altro	Si <input type="checkbox"/> No X

**D**

## NOTE E VARIE

Presenza bagni chimici, presenza fontanella e panchine, parcheggi sul viale.



# COMUNE DI CESENA

Ufficio gestione associata di Protezione Civile  
Unione dei Comuni Valle del Savio



Scheda descrittiva delle aree di raccolta in emergenza temporanea - **ATTESA** - per la popolazione colpita da calamità naturali

n° area



113

nome area

Stadio

**A**

## DATI GENERALI



### indirizzo

P.le Olimpia – via del Mare

### località

Centro

### zona

Quartiere Fiorenzuola

### coordinate

latitudine

longitudine

44.139368

12.261824

### area di influenza

Zona Stadio, Fiorita

### viabilità di accesso

Uscita SS9 Centro-Stadio, direzione Stadio su via G.Spadolini, area in angolo con Via del Mare

**B**

## CARATTERISTICHE DELL'AREA

<b>Vie di connessione</b>	Via G. Spadolini, via Maratona, via del Mare	<b>Tipologia</b>	Parcheggio
<b>Superficie mq</b>	4.400	<b>Tipo di fondo</b>	Asfalto
<b>n° residenti serviti</b>	2.720	<b>Illumin.ne pubblica</b>	Esistente su strada
<b>Pendenza</b>	0 %	<b>Altro</b>	

**C**

## RISCHI PRESENTI

Rischi Naturali		Rischio Sismico Indotto			
Idraulico	Si <input type="checkbox"/> No <input checked="" type="checkbox"/>	Edifici, chiese	Si <input type="checkbox"/> No <input checked="" type="checkbox"/>	Tralicci A.T.	Si <input checked="" type="checkbox"/> No <input type="checkbox"/>
Geologico	Si <input type="checkbox"/> No <input checked="" type="checkbox"/>	Infrastrutture	Si <input type="checkbox"/> No <input checked="" type="checkbox"/>	Altro	Si <input type="checkbox"/> No <input checked="" type="checkbox"/>

**D**

## NOTE E VARIE

Servizio Stadio, Chiosco piadina, limitrofo a generi alimentari.



# COMUNE DI CESENA

Ufficio gestione associata di Protezione Civile  
Unione dei Comuni Valle del Savio



Scheda descrittiva delle aree di raccolta in emergenza temporanea - **ATTESA** - per la popolazione colpita da calamità naturali

n° area



114

nome area

Bianconero

**A**

## DATI GENERALI



**indirizzo**

Viale Abruzzi

**località**

Centro

**zona**

Quartiere Fiorenzuola

**coordinate**

latitudine

44.137616

longitudine

12.264265

**area di influenza**

Zona Seminario, Case Frini

**viabilità di accesso**

Dalla via Emilia (viale G. Marconi) girare per via Lucania, area compresa fra via Lucania e viale Abruzzi

**B**

## CARATTERISTICHE DELL'AREA

<b>Vie di connessione</b>	Via F.lli Spazzoli, via Lucania, viale Abruzzi, viale G. Marconi	<b>Tipologia</b>	Parcheggio – Area Verde
<b>Superficie mq</b>	7.900	<b>Tipo di fondo</b>	Asfalto - prato
<b>n° residenti serviti</b>	3.630	<b>Illumin.ne pubblica</b>	Esistente
<b>Pendenza</b>	0 %	<b>Altro</b>	

**C**

## RISCHI PRESENTI

Rischi Naturali			Rischio Sismico Indotto					
Idraulico	Si <input type="checkbox"/>	No X	Edifici, chiese	Si <input type="checkbox"/>	No X	Tralicci A.T.	Si <input type="checkbox"/>	No X
Geologico	Si <input type="checkbox"/>	No X	Infrastrutture	Si <input type="checkbox"/>	No X	Altro	Si <input type="checkbox"/>	No X

**D**

## NOTE E VARIE

Servizi in esercizi limitrofi, presenza fontanella e panchine.





# COMUNE DI CESENA

Ufficio gestione associata di Protezione Civile  
Unione dei Comuni Valle del Savio



Scheda descrittiva delle aree di raccolta in emergenza temporanea - **ATTESA** - per la popolazione colpita da calamità naturali

n° area



115

nome area

Case Finali

**A**

## DATI GENERALI

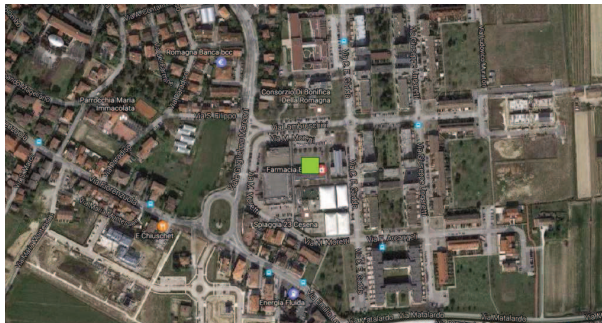

**indirizzo**

Piazza su via M. Moretti

**località**

Case Finali

**zona**

Quartiere Fiorenzuola

**coordinate**

latitudine

longitudine

44.132694

12.270581

**area di influenza**

Case Finali, Rio Marano

**viabilità di accesso**

Da viale G. Marconi (via Emilia) girare per via Lambruschini e subito per via M. Moretti

**B**

## CARATTERISTICHE DELL'AREA

<b>Vie di connessione</b>	Via M. Moretti	<b>Tipologia</b>	Piazza - parcheggio - area verde
<b>Superficie mq</b>	6.100	<b>Tipo di fondo</b>	Asfalto - prato - autobloccanti
<b>n° residenti serviti</b>	3.210	<b>Illumin.ne pubblica</b>	Esistente
<b>Pendenza</b>	0 - 5 %	<b>Altro</b>	

**C**

## RISCHI PRESENTI

Rischi Naturali			Rischio Sismico Indotto					
Idraulico	Si <input checked="" type="checkbox"/>	No <input type="checkbox"/>	Edifici, chiese	Si <input type="checkbox"/>	No <input checked="" type="checkbox"/>	Tralicci A.T.	Si <input type="checkbox"/>	No <input checked="" type="checkbox"/>
Geologico	Si <input type="checkbox"/>	No <input checked="" type="checkbox"/>	Infrastrutture	Si <input type="checkbox"/>	No <input checked="" type="checkbox"/>	Altro	Si <input type="checkbox"/>	No <input checked="" type="checkbox"/>

**D**

## NOTE E VARIE

Estensione in zona verde di fronte al Consorzio di Bonifica, presenza di panchine, limitrofa sede di Quartiere, Supermercato, Chiesa Avventista.





# COMUNE DI CESENA

Ufficio gestione associata di Protezione Civile  
Unione dei Comuni Valle del Savio



Scheda descrittiva delle aree di raccolta in emergenza temporanea - **ATTESA** - per la popolazione colpita da calamità naturali

n° area



116

nome area

Case Castagnoli

**A**

## DATI GENERALI



**indirizzo**

Via Madonna del Fuoco

**località**

Madonna del Fuoco

**zona**

Quartiere Rubicone

**coordinate**

latitudine

longitudine

44.123757

12.286298

**area di influenza**

Case Castagnoli, Madonna del Fuoco, S.Tommaso, Saiano

**viabilità di accesso**

Uscita SS9 Calisese direzione Cesena su via Emilia Levante, girare per via Madonna del Fuoco

**B**

## CARATTERISTICHE DELL'AREA

<b>Vie di connessione</b>	Via Loiano, via Madonna del Fuoco	<b>Tipologia</b>	Parcheggio - Area Verde
<b>Superficie mq</b>	2.700	<b>Tipo di fondo</b>	Asfalto - prato
<b>n° residenti serviti</b>	2.460	<b>Illumin.ne pubblica</b>	Esistente
<b>Pendenza</b>	0 %	<b>Altro</b>	

**C**

## RISCHI PRESENTI

Rischi Naturali			Rischio Sismico Indotto					
Idraulico	Si <input type="checkbox"/>	No X	Edifici, chiese	Si <input type="checkbox"/>	No X	Tralicci A.T.	Si X	No <input type="checkbox"/>
Geologico	Si <input type="checkbox"/>	No X	Infrastrutture	Si <input type="checkbox"/>	No X	Altro	Si <input type="checkbox"/>	No X

**D**

## NOTE E VARIE

Limitrofo a Chiesa.



# COMUNE DI CESENA

Ufficio gestione associata di Protezione Civile  
Unione dei Comuni Valle del Savio



Scheda descrittiva delle aree di raccolta in emergenza temporanea - **ATTESA** - per la popolazione colpita da calamità naturali

n° area



117

nome area

Calisese

**A**

## DATI GENERALI



**indirizzo**

Via Calisese

**località**

Calisese

**zona**

Quartiere Rubicone

**coordinate**

latitudine

44.099771

longitudine

12.297369

**area di influenza**

Calisese, Carpineta, Budrio, Bulgaria

**viabilità di accesso**

Uscita SS9 Calisese, direzione Cesena su via Emilia Levante, girare per via Montiano e poi per via Calisese

**B**

## CARATTERISTICHE DELL'AREA

<b>Vie di connessione</b>	Via Calisese	<b>Tipologia</b>	Parcheggio - Area Verde
<b>Superficie mq</b>	1.100	<b>Tipo di fondo</b>	Ghiaia - prato
<b>n° residenti serviti</b>	1.890	<b>Illumin.ne pubblica</b>	Esistente
<b>Pendenza</b>	0 %	<b>Altro</b>	

**C**

## RISCHI PRESENTI

Rischi Naturali		Rischio Sismico Indotto			
Idraulico	Si <input type="checkbox"/> No <input checked="" type="checkbox"/>	Edifici, chiese	Si <input type="checkbox"/> No <input checked="" type="checkbox"/>	Tralicci A.T.	Si <input type="checkbox"/> No <input checked="" type="checkbox"/>
Geologico	Si <input type="checkbox"/> No <input checked="" type="checkbox"/>	Infrastrutture	Si <input type="checkbox"/> No <input checked="" type="checkbox"/>	Altro	Si <input type="checkbox"/> No <input checked="" type="checkbox"/>

**D**

## NOTE E VARIE

Limitrofo a servizi e spazi coperti presso chiesa di Calisese, limitrofo a campi da calcio Polisportiva "Rubicone"



# COMUNE DI CESENA

Ufficio gestione associata di Protezione Civile  
Unione dei Comuni Valle del Savio



Scheda descrittiva delle aree di raccolta in emergenza temporanea - **ATTESA** - per la popolazione colpita da calamità naturali

n° area



118

nome area

Bulgarnò

A

## DATI GENERALI



**indirizzo**

Via R. De Cesari

**località**

Bulgarnò

**zona**

Quartiere Al Mare

**coordinate**

latitudine

longitudine

44.132824

12.336182

**area di influenza**

Bulgarnò, Ruffio

**viabilità di accesso**

Uscita SS9 Cesenatico, direzione Cesenatico su via Cesenatico (SS304), girare in SP123, svoltare poi in via Ruffio (SP70) direzione Bulgarnò, girare in via Seconda Bulgarnò, prendere via Capannaguzzo e svoltare subito in via R. De Cesari

B

## CARATTERISTICHE DELL'AREA

<b>Vie di connessione</b>	Via R. De Cesari	<b>Tipologia</b>	Parcheggio - Area Verde
<b>Superficie mq</b>	6.000	<b>Tipo di fondo</b>	Asfalto - prato
<b>n° residenti serviti</b>	940	<b>Illumin.ne pubblica</b>	Esistente
<b>Pendenza</b>	0 %	<b>Altro</b>	

C

## RISCHI PRESENTI

Rischi Naturali			Rischio Sismico Indotto					
Idraulico	Si <input checked="" type="checkbox"/>	No <input type="checkbox"/>	Edifici, chiese	Si <input type="checkbox"/>	No <input checked="" type="checkbox"/>	Tralicci A.T.	Si <input type="checkbox"/>	No <input checked="" type="checkbox"/>
Geologico	Si <input type="checkbox"/>	No <input checked="" type="checkbox"/>	Infrastrutture	Si <input type="checkbox"/>	No <input checked="" type="checkbox"/>	Altro	Si <input type="checkbox"/>	No <input checked="" type="checkbox"/>

D

## NOTE E VARIE

Presenza servizi in spogliatoi campo da calcio, presenza fontanella e panchine





# COMUNE DI CESENA

Ufficio gestione associata di Protezione Civile  
Unione dei Comuni Valle del Savio



Scheda descrittiva delle aree di raccolta in emergenza temporanea - **ATTESA** - per la popolazione colpita da calamità naturali

n° area



119

nome area

Ponte Pietra

**A**

## DATI GENERALI

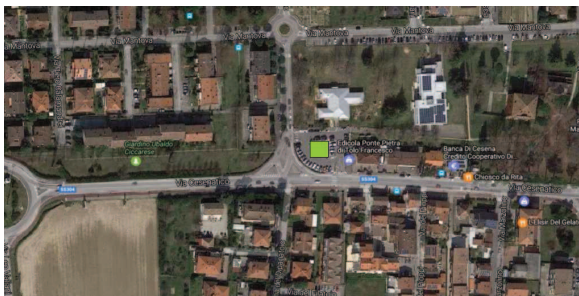

**indirizzo**

Piazzale Danilo Dolci

**località**

Ponte Pietra

**zona**

Quartiere Al Mare

**coordinate**

latitudine

longitudine

44.140854

12.287080

**area di influenza**

Ponte Pietra, Villa Casone

**viabilità di accesso**

Uscita SS9 Cesenatico, direzione Cesenatico su via Cesenatico, in angolo con via E. Simoncini

**B**

## CARATTERISTICHE DELL'AREA

<b>Vie di connessione</b>	Via E. Simoncini, via Cesenatico	<b>Tipologia</b>	Parcheggio
<b>Superficie mq</b>	1550	<b>Tipo di fondo</b>	Asfalto
<b>n° residenti serviti</b>	3.370	<b>Illumin.ne pubblica</b>	Esistente su strada
<b>Pendenza</b>	0 %	<b>Altro</b>	

**C**

## RISCHI PRESENTI

Rischi Naturali		Rischio Sismico Indotto			
Idraulico	Si <input type="checkbox"/> No <input checked="" type="checkbox"/>	Edifici, chiese	Si <input type="checkbox"/> No <input checked="" type="checkbox"/>	Tralicci A.T.	Si <input type="checkbox"/> No <input checked="" type="checkbox"/>
Geologico	Si <input type="checkbox"/> No <input checked="" type="checkbox"/>	Infrastrutture	Si <input type="checkbox"/> No <input checked="" type="checkbox"/>	Altro	Si <input type="checkbox"/> No <input checked="" type="checkbox"/>

**D**

## NOTE E VARIE

Servizi all'interno delle scuole e "Casa Rossa", estensione area verde scuole.





# COMUNE DI CESENA

Ufficio gestione associata di Protezione Civile  
Unione dei Comuni Valle del Savio



Scheda descrittiva delle aree di raccolta in emergenza temporanea - **ATTESA** - per la popolazione colpita da calamità naturali

n° area



120

nome area

Macerone

**A**

## DATI GENERALI

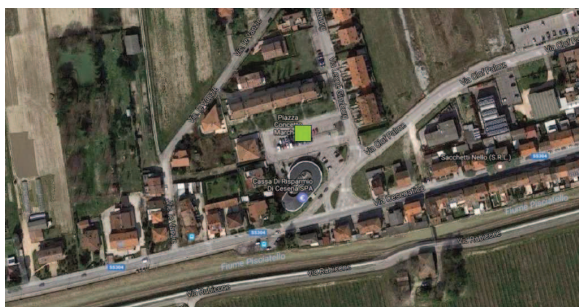

**indirizzo**

Piazza C. Marchesi

**località**

Macerone

**zona**

Quartiere Al Mare

**coordinate**

latitudine

longitudine

44.154839

12.323821

**area di influenza**

Macerone

**viabilità di accesso**

Uscita SS9 Cesenatico, direzione Cesenatico su via Cesenatico, girare per via L.Ginzburg

**B**

## CARATTERISTICHE DELL'AREA

<b>Vie di connessione</b>	Via L. Ginzburg	<b>Tipologia</b>	Parcheggio – Area Verde
<b>Superficie mq</b>	1.500	<b>Tipo di fondo</b>	Asfalto - prato
<b>n° residenti serviti</b>	1.660	<b>Illumin.ne pubblica</b>	Esistente
<b>Pendenza</b>	0 %	<b>Altro</b>	

**C**

## RISCHI PRESENTI

Rischi Naturali			Rischio Sismico Indotto					
Idraulico	Si <input checked="" type="checkbox"/>	No <input type="checkbox"/>	Edifici, chiese	Si <input type="checkbox"/>	No <input checked="" type="checkbox"/>	Tralicci A.T.	Si <input type="checkbox"/>	No <input checked="" type="checkbox"/>
Geologico	Si <input type="checkbox"/>	No <input checked="" type="checkbox"/>	Infrastrutture	Si <input type="checkbox"/>	No <input checked="" type="checkbox"/>	Altro	Si <input type="checkbox"/>	No <input checked="" type="checkbox"/>

**D**

## NOTE E VARIE

Assenza servizi e aree coperte, presenza panchine.



# COMUNE DI CESENA

Ufficio gestione associata di Protezione Civile  
Unione dei Comuni Valle del Savio



Scheda descrittiva delle aree di raccolta in emergenza temporanea - **ATTESA** - per la popolazione colpita da calamità naturali

n° area



121

nome area

Capannaguzzo

A

## DATI GENERALI



**indirizzo**

Via Capannaguzzo

**località**

Capannaguzzo

**zona**

Quartiere Al Mare

**coordinate**

latitudine

longitudine

44.181776

12.332280

**area di influenza**

Capannaguzzo

**viabilità di accesso**

Uscita A14 Cesena, direzione Cervia su via Cervese, girare in via Violone Gattolino, girare in Via Capannaguzzo fino intersezione con via Confine di S.Giorgio

B

## CARATTERISTICHE DELL'AREA

<b>Vie di connessione</b>	Via Capannaguzzo, via Confine di S.Giorgio	<b>Tipologia</b>	Parcheggio – Area Verde
<b>Superficie mq</b>	6.500	<b>Tipo di fondo</b>	Ghiaia - prato
<b>n° residenti serviti</b>	770	<b>Illumin.ne pubblica</b>	Esistente su strada
<b>Pendenza</b>	0 %	<b>Altro</b>	

C

## RISCHI PRESENTI

Rischi Naturali		Rischio Sismico Indotto			
Idraulico	Si X No <input type="checkbox"/>	Edifici, chiese	Si <input type="checkbox"/> No X	Tralicci A.T.	Si <input type="checkbox"/> No X
Geologico	Si <input type="checkbox"/> No X	Infrastrutture	Si <input type="checkbox"/> No X	Altro	Si <input type="checkbox"/> No X

D

## NOTE E VARIE

Presenza servizi e spazi coperti della Chiesa, estensione campo da calcio parrocchiale (illuminato)



# COMUNE DI CESENA

Ufficio gestione associata di Protezione Civile  
Unione dei Comuni Valle del Savio



Scheda descrittiva delle aree di raccolta in emergenza temporanea - **ATTESA** - per la popolazione colpita da calamità naturali

n° area



122

nome area

Parco Nord

**A**

## DATI GENERALI

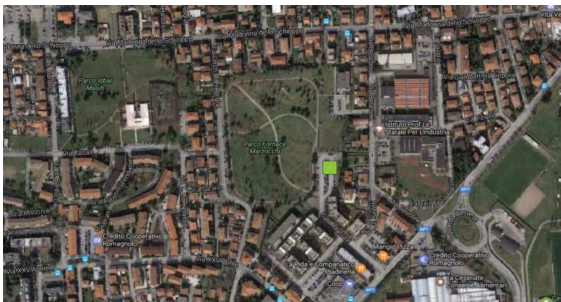

**indirizzo**

Piazza Nullo Baldini

**località**

Vigne

**zona**

Quartiere Cervese Sud

**coordinate**

latitudine

longitudine

44.149419

12.254986

**area di influenza**

Vigne, S.Egidio

**viabilità di accesso**

Uscita A14 Cesena, direzione Cesena su via Cervese, girare per via A. Manuzzi

**B**

## CARATTERISTICHE DELL'AREA

<b>Vie di connessione</b>	Via Cerchia delle Vigne, via A. Manuzzi	<b>Tipologia</b>	Parcheggio – Area Verde
<b>Superficie mq</b>	18.900	<b>Tipo di fondo</b>	Prato – percorsi pedonali - asfalto
<b>n° residenti serviti</b>	8.800	<b>Illumin.ne pubblica</b>	Esistente
<b>Pendenza</b>	0 %	<b>Altro</b>	

**C**

## RISCHI PRESENTI

Rischi Naturali		Rischio Sismico Indotto			
Idraulico	Si <input type="checkbox"/> No <input checked="" type="checkbox"/>	Edifici, chiese	Si <input type="checkbox"/> No <input checked="" type="checkbox"/>	Tralicci A.T.	Si <input checked="" type="checkbox"/> No <input type="checkbox"/>
Geologico	Si <input type="checkbox"/> No <input checked="" type="checkbox"/>	Infrastrutture	Si <input type="checkbox"/> No <input checked="" type="checkbox"/>	Altro	Si <input type="checkbox"/> No <input checked="" type="checkbox"/>

**D**

## NOTE E VARIE

Assenza servizi e aree coperte, presenza parcheggio e panchine, vicinanza supermercato.





# COMUNE DI CESENA

Ufficio gestione associata di Protezione Civile  
Unione dei Comuni Valle del Savio



Scheda descrittiva delle aree di raccolta in emergenza temporanea - **ATTESA** - per la popolazione colpita da calamità naturali

n° area



123

nome area

Villa Chiaviche

**A**

## DATI GENERALI



**indirizzo**

Via Osoppo

**località**

Villa Chiaviche

**zona**

Quartiere Cervese Sud

**coordinate**

latitudine

longitudine

44.160174

12.273398

**area di influenza**

Villa Chiaviche

**viabilità di accesso**

Uscita A14 Cesena, direzione Cesena su via Cervese, girare per via Osoppo

**B**

## CARATTERISTICHE DELL'AREA

<b>Vie di connessione</b>	Via Osoppo, via Gemona	<b>Tipologia</b>	Parcheggio – Area Verde
<b>Superficie mq</b>	7.200	<b>Tipo di fondo</b>	Asfalto - prato
<b>n° residenti serviti</b>	3.810	<b>Illumin.ne pubblica</b>	Esistente
<b>Pendenza</b>	0 %	<b>Altro</b>	

**C**

## RISCHI PRESENTI

Rischi Naturali			Rischio Sismico Indotto		
Idraulico	Si <input type="checkbox"/> No <input checked="" type="checkbox"/>	Edifici, chiese	Si <input type="checkbox"/> No <input checked="" type="checkbox"/>	Tralicci A.T.	Si <input type="checkbox"/> No <input checked="" type="checkbox"/>
Geologico	Si <input type="checkbox"/> No <input checked="" type="checkbox"/>	Infrastrutture	Si <input type="checkbox"/> No <input checked="" type="checkbox"/>	Altro	Si <input type="checkbox"/> No <input checked="" type="checkbox"/>

**D**

## NOTE E VARIE

Presenza servizi e spazi coperti nel limitrofo C.S. ENDAS Villa Chiaviche, vicinanza supermercato



# COMUNE DI CESENA

Ufficio gestione associata di Protezione Civile  
Unione dei Comuni Valle del Savio



Scheda descrittiva delle aree di raccolta in emergenza temporanea - **ATTESA** - per la popolazione colpita da calamità naturali

n° area



124

nome area

Gattolino

**A**

## DATI GENERALI



**indirizzo**

Via Medri – via Targhini

**località**

Gattolino

**zona**

Quartiere Cervese Nord

**coordinate**

latitudine

longitudine

44.169725

12.297825

**area di influenza**

Gattolino

**viabilità di accesso**

Uscita A14 Cesena, direzione Vervia su via Cervese, girare su via Medri fino intersezione con via Targhini

**B**

## CARATTERISTICHE DELL'AREA

<b>Vie di connessione</b>	Via Medri, via Targhini	<b>Tipologia</b>	Parcheggio
<b>Superficie mq</b>	2.000	<b>Tipo di fondo</b>	Asfalto
<b>n° residenti serviti</b>	1.030	<b>Illumin.ne pubblica</b>	Esistente
<b>Pendenza</b>	0 %	<b>Altro</b>	

**C**

## RISCHI PRESENTI

Rischi Naturali		Rischio Sismico Indotto			
Idraulico	Si <input type="checkbox"/> No X	Edifici, chiese	Si <input type="checkbox"/> No X	Tralicci A.T.	Si <input type="checkbox"/> No X
Geologico	Si <input type="checkbox"/> No X	Infrastrutture	Si <input type="checkbox"/> No X	Altro	Si <input type="checkbox"/> No X

**D**

## NOTE E VARIE

Assenza servizi e spazi coperti



# COMUNE DI CESENA

Ufficio gestione associata di Protezione Civile  
Unione dei Comuni Valle del Savio



Scheda descrittiva delle aree di raccolta in emergenza temporanea - **ATTESA** - per la popolazione colpita da calamità naturali

n° area



125

nome area

Calabrina

**A**

## DATI GENERALI

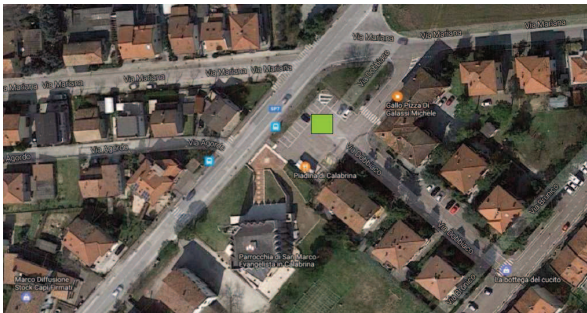

**indirizzo**

Via Cervese – via Mariana

**località**

Calabrina

**zona**

Quartiere Cervese Nord

**coordinate**

latitudine

longitudine

44.182525

12.298601

**area di influenza**

Calabrina, Villa Calabra, Pioppa

**viabilità di accesso**

Uscita A14 Cesena, direzione Cervia su via Cervese, girare in via Mariana e subito in via Dobbiaco

**B**

## CARATTERISTICHE DELL'AREA

<b>Vie di connessione</b>	Via Mariana, via Dobbiaco, via Cervese	<b>Tipologia</b>	Parcheggio – Area Verde
<b>Superficie mq</b>	13.000	<b>Tipo di fondo</b>	Asfalto - prato
<b>n° residenti serviti</b>	1.630	<b>Illumin.ne pubblica</b>	Esistente su strada
<b>Pendenza</b>	0 %	<b>Altro</b>	

**C**

## RISCHI PRESENTI

Rischi Naturali			Rischio Sismico Indotto					
Idraulico	Si <input checked="" type="checkbox"/>	No <input type="checkbox"/>	Edifici, chiese	Si <input type="checkbox"/>	No <input checked="" type="checkbox"/>	Tralicci A.T.	Si <input type="checkbox"/>	No <input checked="" type="checkbox"/>
Geologico	Si <input type="checkbox"/>	No <input checked="" type="checkbox"/>	Infrastrutture	Si <input type="checkbox"/>	No <input checked="" type="checkbox"/>	Altro	Si <input type="checkbox"/>	No <input checked="" type="checkbox"/>

**D**

## NOTE E VARIE

Assenza servizi e spazi coperti pubblici, vicinanza chiesa, estensione campo sportivo.





# COMUNE DI CESENA

Ufficio gestione associata di Protezione Civile  
Unione dei Comuni Valle del Savio



Scheda descrittiva delle aree di raccolta in emergenza temporanea - **ATTESA** - per la popolazione colpita da calamità naturali

n° area



126

nome area

S.Giorgio

**A**

## DATI GENERALI



**indirizzo**

Via Montaletto

**località**

S.Giorgio

**zona**

Quartiere Cervese Nord

**coordinate**

latitudine

longitudine

44.194642

12.281750

**area di influenza**

S.Giorgio, Bagnile

**viabilità di accesso**

Uscita A14 Cesena, direzione Cervia su via Cervese, girare in via Montaletto fino al Centro di S.Giorgio

**B**

## CARATTERISTICHE DELL'AREA

<b>Vie di connessione</b>	Via Montaletto	<b>Tipologia</b>	Parcheggio – Area Verde
<b>Superficie mq</b>	1.700	<b>Tipo di fondo</b>	Asfalto - prato
<b>n° residenti serviti</b>	3.030	<b>Illumin.ne pubblica</b>	Esistente
<b>Pendenza</b>	0 %	<b>Altro</b>	

**C**

## RISCHI PRESENTI

Rischi Naturali			Rischio Sismico Indotto					
Idraulico	Si <input checked="" type="checkbox"/>	No <input type="checkbox"/>	Edifici, chiese	Si <input type="checkbox"/>	No <input checked="" type="checkbox"/>	Tralicci A.T.	Si <input type="checkbox"/>	No <input checked="" type="checkbox"/>
Geologico	Si <input type="checkbox"/>	No <input checked="" type="checkbox"/>	Infrastrutture	Si <input type="checkbox"/>	No <input checked="" type="checkbox"/>	Altro	Si <input type="checkbox"/>	No <input checked="" type="checkbox"/>

**D**

## NOTE E VARIE

Presenza servizi Polisportiva "Aurora", estensione campo sportivo, vicinanza sede di Quartiere.



# COMUNE DI CESENA

Ufficio gestione associata di Protezione Civile  
Unione dei Comuni Valle del Savio



Scheda descrittiva delle aree di raccolta in emergenza temporanea - **ATTESA** - per la popolazione colpita da calamità naturali

n° area



127

nome area

Martorano

**A**

## DATI GENERALI



**indirizzo**

Piazzale del Sacro Cuore

**località**

Martorano

**zona**

Quartiere Ravennate

**coordinate**

latitudine

longitudine

44.169965

12.243183

**area di influenza**

Martorano

**viabilità di accesso**

Uscita A14 Cesena, direzione Cervia su via Cervese, girare in via Calcinaro poi su via Ravennate, fino alla Chiesa di Martorano

**B**

## CARATTERISTICHE DELL'AREA

<b>Vie di connessione</b>	Via Ravennate	<b>Tipologia</b>	Parcheggio – Area Verde
<b>Superficie mq</b>	1.900	<b>Tipo di fondo</b>	Asfalto - prato
<b>n° residenti serviti</b>	2.570	<b>Illumin.ne pubblica</b>	Esistente
<b>Pendenza</b>	0 %	<b>Altro</b>	

**C**

## RISCHI PRESENTI

Rischi Naturali		Rischio Sismico Indotto			
Idraulico	Si <input type="checkbox"/> No X	Edifici, chiese	Si <input type="checkbox"/> No X	Tralicci A.T.	Si <input type="checkbox"/> No X
Geologico	Si <input type="checkbox"/> No X	Infrastrutture	Si X No <input type="checkbox"/>	Altro	Si <input type="checkbox"/> No X

**D**

## NOTE E VARIE

Servizi presso la Chiesa



# COMUNE DI CESENA

Ufficio gestione associata di Protezione Civile  
Unione dei Comuni Valle del Savio



Scheda descrittiva delle aree di raccolta in emergenza temporanea - **ATTESA** - per la popolazione colpita da calamità naturali

n° area



128

nome area

Ronta

**A**

## DATI GENERALI



**indirizzo**

Via Ronta

**località**

Ronta

**zona**

Quartiere Ravennate

**coordinate**

latitudine

longitudine

44.192082

12.241480

**area di influenza**

Ronta, S.Martino in Fiume

**viabilità di accesso**

Uscita A14 Cesena, direzione Cervia su via Cervese, girare in via Calcinaro poi su via Ravennate, fino a Ronta, girare per via Ronta

**B**

## CARATTERISTICHE DELL'AREA

<b>Vie di connessione</b>	Via Ronta	<b>Tipologia</b>	Parcheggio – Area Verde
<b>Superficie mq</b>	1.500	<b>Tipo di fondo</b>	Asfalto - prato
<b>n° residenti serviti</b>	2.120	<b>Illumin.ne pubblica</b>	Esistente su strada
<b>Pendenza</b>	0 %	<b>Altro</b>	

**C**

## RISCHI PRESENTI

Rischi Naturali		Rischio Sismico Indotto			
Idraulico	Si <input type="checkbox"/> No X	Edifici, chiese	Si <input type="checkbox"/> No X	Tralicci A.T.	Si <input type="checkbox"/> No X
Geologico	Si <input type="checkbox"/> No X	Infrastrutture	Si <input type="checkbox"/> No X	Altro	Si <input type="checkbox"/> No X

**D**

## NOTE E VARIE

Servizi presso centro sportivo e circolo Arci, presenza panchine.





# COMUNE DI CESENA

Ufficio gestione associata di Protezione Civile  
Unione dei Comuni Valle del Savio



Scheda descrittiva delle aree di raccolta in emergenza temporanea - **ATTESA** - per la popolazione colpita da calamità naturali

n° area



129

nome area

Pievesestina

**A**

## DATI GENERALI



**indirizzo**

Piazzale Rosa Luxembourg

**località**

Pievesestina

**zona**

Quartiere Dismano

**coordinate**

latitudine

44.191261

longitudine

12.214419

**area di influenza**

Pievesestina, S.Cristoforo, S.Andrea in Bagnolo

**viabilità di accesso**

Uscita A14 Cesena Nord direzione Cesena su via D. Rondan, girare in via A. Kulisciuff e subito in piazzale Rosa Luxembourg

**B**

## CARATTERISTICHE DELL'AREA

<b>Vie di connessione</b>	Via A.Kulisciuff	<b>Tipologia</b>	Parcheggio – Area Verde
<b>Superficie mq</b>	3.500	<b>Tipo di fondo</b>	Asfalto - prato
<b>n° residenti serviti</b>	3.590	<b>Illumin.ne pubblica</b>	Esistente
<b>Pendenza</b>	0 %	<b>Altro</b>	

**C**

## RISCHI PRESENTI

Rischi Naturali		Rischio Sismico Indotto			
Idraulico	Si <input checked="" type="checkbox"/> No <input type="checkbox"/>	Edifici, chiese	Si <input type="checkbox"/> No <input checked="" type="checkbox"/>	Tralicci A.T.	Si <input type="checkbox"/> No <input checked="" type="checkbox"/>
Geologico	Si <input type="checkbox"/> No <input checked="" type="checkbox"/>	Infrastrutture	Si <input type="checkbox"/> No <input checked="" type="checkbox"/>	Altro	Si <input type="checkbox"/> No <input checked="" type="checkbox"/>

**D**

## NOTE E VARIE

Servizi e spazi coperti presso centro sportivo, mensa CAMST, sede Quartiere, presenza panchine.