COMUNE DI CESENA

Settore Tutela dell'Ambiente e del Territorio

SERVIZIO PROTEZIONE CIVILE

PROVINCIA di FORLI' - CESENA

REGIONE EMILIA - ROMAGNA

OGGETTO TAVOLA :

PRINCIPALI STABILIMENTI INDUSTRIALI E ATTIVITA' PRODUTTIVE

TAVOLA N°	DATA
14A	OTTOBRE 2006
SCALA: 1:10.000	AGGIORNAMENTO

Redazione : SERVIZIO PROTEZIONE CIVILE
- Dott. Ing. Arch. Luciano Bartolini
- Geom. Cristina Ceccarelli

Elaborazioni Cartografiche : SERVIZIO SIT
- Dott.ssa Roberta Ravaioli
- Dott.ssa Monica Moretti
- Dott. Filippo Bronchi

Legenda

- *Confine comunale*
- *Principali stabilimenti industriali e attività produttive*
- *Edifici*
- *AUTOSTRADA s.p.a.*
- *STATALE*
- *STATALE IN GALLERIA*
- *Ferrovia*
- *Strade*
- *Fiume Savio*

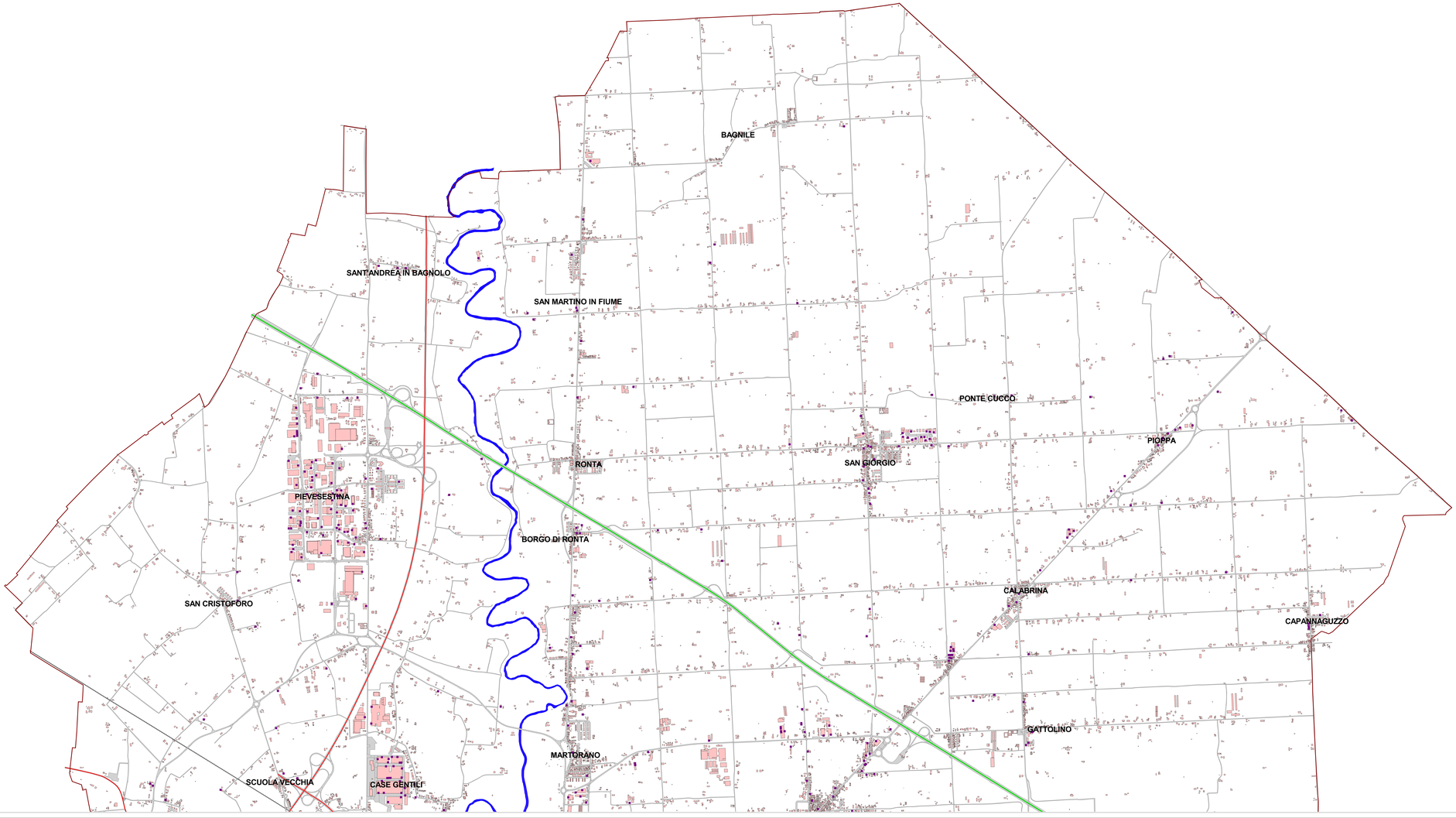

COMUNE DI CESENA

Settore Tutela dell'Ambiente e del Territorio

SERVIZIO PROTEZIONE CIVILE

PROVINCIA di FORLI' - CESENA

REGIONE EMILIA - ROMAGNA

OGGETTO TAVOLA :

PRINCIPALI STABILIMENTI INDUSTRIALI E ATTIVITA' PRODUTTIVE

TAVOLA N°	DATA
14B	OTTOBRE 2006
SCALA	AGGIORNAMENTO
1:10.000	

Redazione : SERVIZIO PROTEZIONE CIVILE
- Dott. Ing. Arch. Luciano Bartolini
- Geom. Cristina Cecconelli

Elaborazioni Cartografiche : SERVIZIO SIT
- Dott.ssa Roberta Renzetti
- Dott.ssa Monica Moretti
- Dott. Filippo Brancolini

Legenda

- Confine comunale
- Principali stabilimenti industriali e attività produttive
- Edifici
- AUTOSTRADA a.p.e.
- STATALE
- STATALE IN GALLERIA
- Ferrovia
- Strade
- Fiume Savio

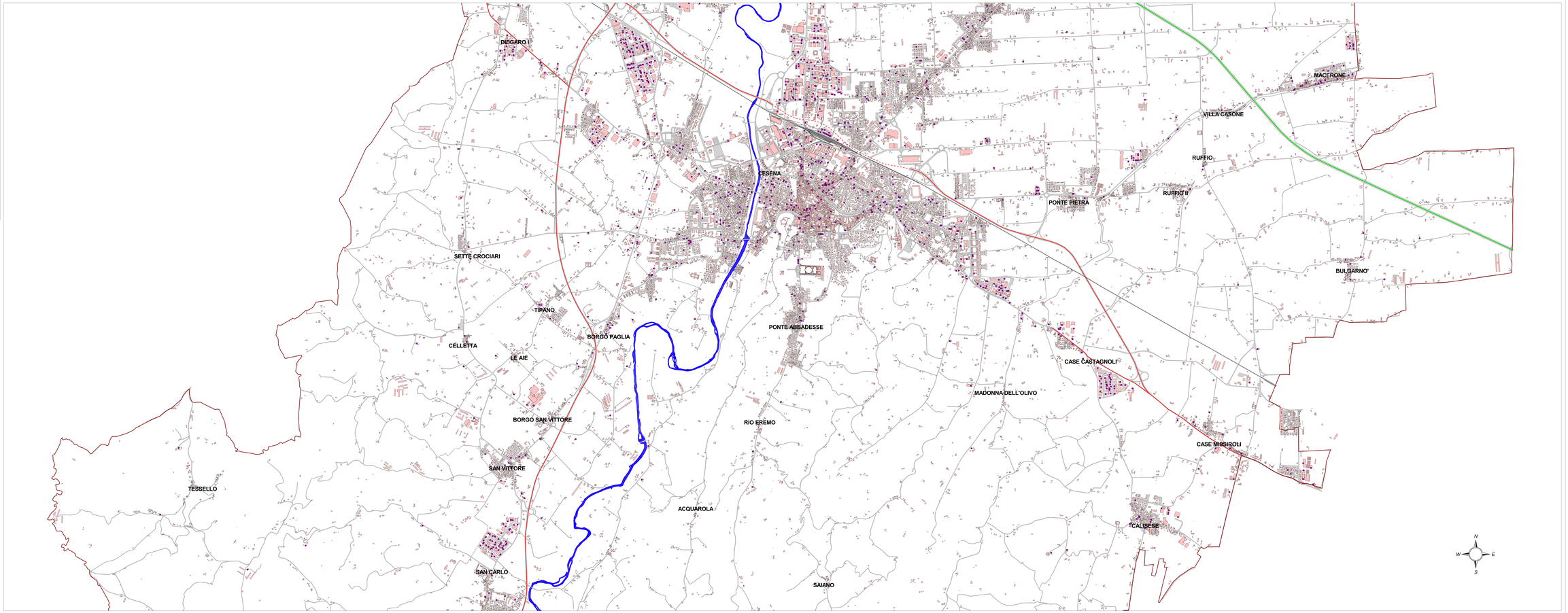

COMUNE DI CESENA

Settore Tutela dell'Ambiente e del Territorio

SERVIZIO PROTEZIONE CIVILE

PROVINCIA di FORLI' - CESENA

REGIONE EMILIA - ROMAGNA

OGGETTO TAVOLA :

PRINCIPALI STABILIMENTI INDUSTRIALI E ATTIVITA' PRODUTTIVE

TAVOLA N° 14C	DATA OTTOBRE 2006
SCALA 1:10.000	AGGIORNAMENTO

Redazione : SERVIZIO PROTEZIONE CIVILE
- Dott. Ing. Arch. Luciano Bartolini
- Geom. Cristina Cecconelli

Elaborazione Cartografiche : SERVIZIO SIT
- Dott.ssa Roberta Ravaioli
- Dott.ssa Monica Moretti
- Dott. Filippo Bravetti

Legenda
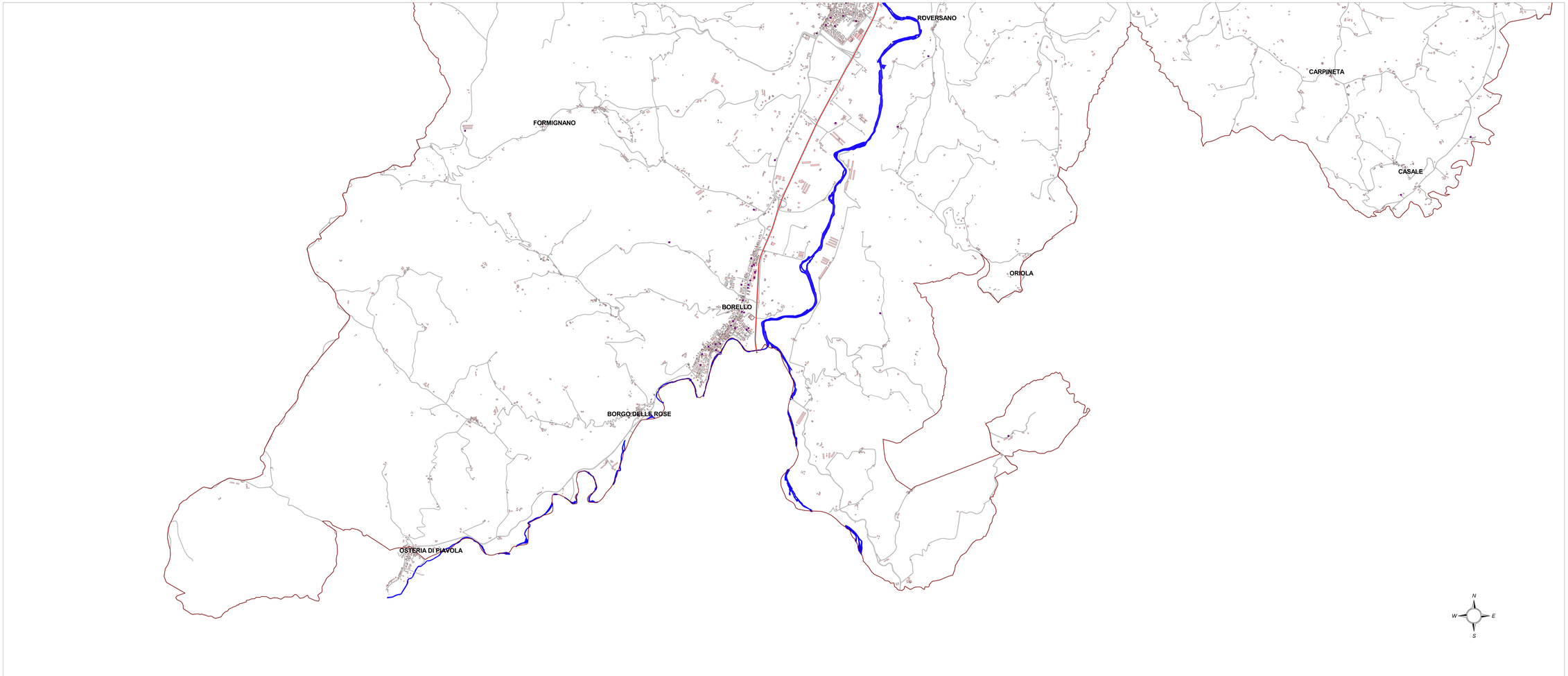
- Confine comunale
- Principali stabilimenti industriali e attività produttive
- Edifici
- AUTOSTRADA a.p.a.
- STATALE
- STATALE IN GALLERIA
- Ferrovie
- Strade
- Fiume Savio