



UNIONE DEI COMUNI VALLE DEL SAVIO

47521 CESENA (FC) – Piazza del Popolo n.10
tel. 0547/356111 – e.mail: protocollo@pec.unionevallesavio.it -
protocollo@pec.unionevallesavio.it
47021 S.PIERO IN BAGNO (FC) – Via Verdi n.4
tel. 0543/900711 – fax 0543/447833



Piano Intercomunale di Protezione Civile Comuni di Bagno di Romagna, Cesena, Mercato Saraceno, Montiano, Sarsina e Verghereto



DOCUMENTO		AREE ATTESA E ACCOGLIENZA Comune Verghereto	
REVISIONI N. 1		DATA	DESCRIZIONE
	0	Dicembre 2015	
	1	Dicembre 2016	
	2	Giugno 2017	Aggiornamento
APPROVATO CON ATTO			
Presidente Unione Valle del Savio			Paolo Lucchi
Dirigente Servizio di Protezione Civile dell'Unione			Paolo Carini
Responsabile Ufficio di Protezione Civile dell'Unione			Cristina Ceccarelli
Collaborazioni esterne			Giorgia Bianchi, Mauro Gasparini



COMUNE DI VERGHERETO

Ufficio gestione associata di Protezione Civile
Unione dei Comuni Valle del Savio



Scheda descrittiva delle aree di raccolta in emergenza temporanea - **ATTESA** - per la popolazione colpita da calamità naturali

n° area



101

nome area

Capoluogo

A

DATI GENERALI



indirizzo

Strada Provinciale 137

località

Verghereto

zona

Centrale

coordinate

latitudine

43.793196

longitudine

12.005504

area di influenza

Zona residenziale

viabilità di accesso

Uscita E45 Verghereto direzione Verghereto centro su SP137

B

CARATTERISTICHE DELL'AREA

Vie di connessione	SP137	Tipologia	Parcheggio
Superficie mq	990	Tipo di fondo	Asfalto
n° residenti serviti		Illumin.ne pubblica	Esistente
Pendenza	0%	Altro	Scarico camper

C

RISCHI PRESENTI

Rischi Naturali		Rischio Sismico Indotto			
Idraulico	Si <input type="checkbox"/> No <input checked="" type="checkbox"/>	Edifici, chiese	Si <input type="checkbox"/> No <input checked="" type="checkbox"/>	Tralicci A.T.	Si <input type="checkbox"/> No <input checked="" type="checkbox"/>
Geologico	Si <input type="checkbox"/> No <input checked="" type="checkbox"/>	Infrastrutture	Si <input type="checkbox"/> No <input checked="" type="checkbox"/>	Altro	Si <input type="checkbox"/> No <input checked="" type="checkbox"/>

D

NOTE E VARIE



COMUNE DI VERGHERETO

Ufficio gestione associata di Protezione Civile
Unione dei Comuni Valle del Savio



Scheda descrittiva delle aree di raccolta in emergenza temporanea - **ATTESA** - per la popolazione colpita da calamità naturali

n° area



102

nome area

Alfero

A

DATI GENERALI



indirizzo

Piazza della Repubblica

località

Alfero

zona

Zona sud

coordinate

latitudine

longitudine

43.845896

12.058007

area di influenza

Zona residenziale

viabilità di accesso

Uscita E45 San Piero in Bagno, proseguire in direzione Alfero su SP43. Prendere via A. Moro, girare in via del Prato

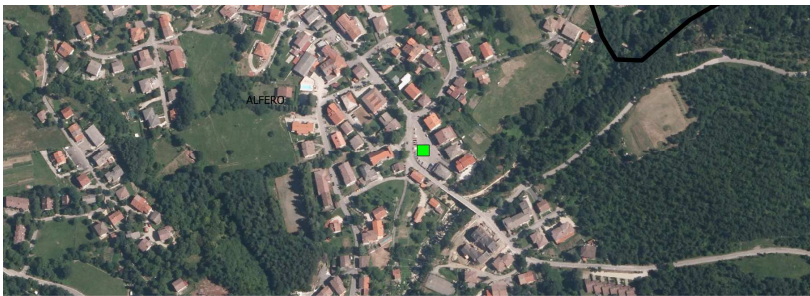

B

CARATTERISTICHE DELL'AREA

Vie di connessione	Via del Prato, via dei Laghi	Tipologia	Parcheggio
Superficie mq	1.130	Tipo di fondo	Asfalto
n° residenti serviti		Illumin.ne pubblica	Esistente
Pendenza	2%	Altro	Reti servizi

C

RISCHI PRESENTI

Rischi Naturali		Rischio Sismico Indotto			
Idraulico	Si <input type="checkbox"/> No <input checked="" type="checkbox"/>	Edifici, chiese	Si <input type="checkbox"/> No <input checked="" type="checkbox"/>	Tralicci A.T.	Si <input type="checkbox"/> No <input checked="" type="checkbox"/>
Geologico	Si <input type="checkbox"/> No <input checked="" type="checkbox"/>	Infrastrutture	Si <input type="checkbox"/> No <input checked="" type="checkbox"/>	Altro	Si <input type="checkbox"/> No <input checked="" type="checkbox"/>

D

NOTE E VARIE



COMUNE DI VERGHERETO

Ufficio gestione associata di Protezione Civile
Unione dei Comuni Valle del Savio



Scheda descrittiva delle aree di raccolta in emergenza temporanea - **ATTESA** - per la popolazione colpita da calamità naturali

n° area



103

nome area

Balze

A

DATI GENERALI

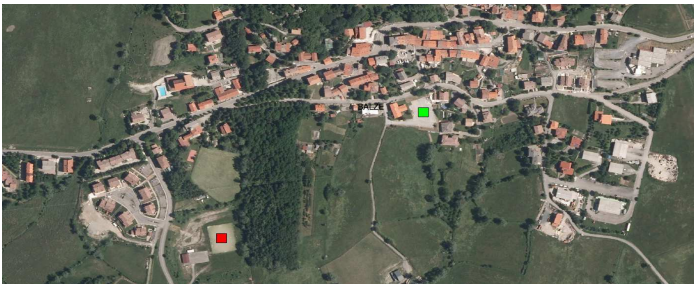

indirizzo

Via Circonvallazione

località

Balze

zona

Centrale

coordinate

latitudine

longitudine

43.776866

12.093009

area di influenza

Zona residenziale

viabilità di accesso

Uscita E45 Canili proseguire su SP137 fino a Ville di Montecoronaro poi prendere SP38 fino a Balze, girare per via Circonvallazione

B

CARATTERISTICHE DELL'AREA

Vie di connessione	Via Circonvallazione	Tipologia	Parcheggio
Superficie mq	950	Tipo di fondo	Asfalto
n° residenti serviti		Illumin.ne pubblica	Esistente
Pendenza	0%	Altro	Reti servizio

C

RISCHI PRESENTI

Rischi Naturali		Rischio Sismico Indotto			
Idraulico	Si <input type="checkbox"/> No <input checked="" type="checkbox"/>	Edifici, chiese	Si <input type="checkbox"/> No <input checked="" type="checkbox"/>	Tralicci A.T.	Si <input type="checkbox"/> No <input checked="" type="checkbox"/>
Geologico	Si <input type="checkbox"/> No <input checked="" type="checkbox"/>	Infrastrutture	Si <input type="checkbox"/> No <input checked="" type="checkbox"/>	Altro	Si <input type="checkbox"/> No <input checked="" type="checkbox"/>

D

NOTE E VARIE



COMUNE DI VERGHERETO

Ufficio gestione associata di Protezione Civile
Unione dei Comuni Valle del Savio



Scheda descrittiva delle aree di
ACCOGLIENZA SCOPERTE - primo impianto - per
la popolazione colpita da calamità naturali

n° area



201

nome area

Balze

1

DATI GENERALI



Proprietà e riferimenti telefonici
Comunale

indirizzo
Strada Provinciale 67

località
Balze

zona
Campo da calcio

coordinate

latitudine	longitudine
43.775101	12.089516

area di influenza

Zona residenziale

viabilità di accesso

Uscita E45 Canili proseguire su SP137 fino a Ville di Montecoronaro poi prendere SP38 fino a Balze, girare in SP67

2

LIVELLI DI RISCHIO

Rischi Naturali		Rischio Sismico Indotto			
Idraulico	Si <input type="checkbox"/> No <input checked="" type="checkbox"/>	Edifici, chiese	Si <input type="checkbox"/> No <input checked="" type="checkbox"/>	Tralicci A.T.	Si <input type="checkbox"/> No <input checked="" type="checkbox"/>
Geologico	Si <input type="checkbox"/> No <input checked="" type="checkbox"/>	Infrastrutture	Si <input type="checkbox"/> No <input checked="" type="checkbox"/>	Altro	Si <input type="checkbox"/> No <input checked="" type="checkbox"/>
Giudizio qualità area		1°: <input checked="" type="checkbox"/>		2°: <input type="checkbox"/>	

3

CARATTERISTICHE AREA

Vie di accesso:	Larg. via di accesso m. 4	Superficie totale mq	1.500
SP67; SP38; E45; via Nuova	Altro: recintato	Tipo fondo	Sintetico
		Possibilità di espansione	50%
		Tipo fondo espansione	seminativo

4	FORNITURA SOTTOSERVIZI			
Energia elettrica			Servizi igienici	
Rete elettrica	Si <input checked="" type="checkbox"/>	No <input type="checkbox"/>	Spogliatoi	Si <input checked="" type="checkbox"/> No <input type="checkbox"/>
Denominazione cabina MT/bt	Cabina in sito	Potenza disponibile in tempi brevi (Kw)	Fognature	Si <input checked="" type="checkbox"/> No <input type="checkbox"/>
			Miste	Si <input type="checkbox"/> No <input type="checkbox"/>
			Nere	Si <input type="checkbox"/> No <input type="checkbox"/>
Acqua			Gas	
Rete acqua:	Si <input checked="" type="checkbox"/>	No <input type="checkbox"/>	Rete gas: Si <input checked="" type="checkbox"/> No <input type="checkbox"/>	MP <input type="checkbox"/> bp <input type="checkbox"/>
Contatori n°:			Contatori gas n°:	
Prese coll. stradale (pollici):			Diametro prese da coll. stradale (pollici):	

5	NOTE

6	CAPACITA' RICETTIVA
n° evacuati:	

FOTO AREA





COMUNE DI VERGHERETO

Ufficio gestione associata di Protezione Civile
Unione dei Comuni Valle del Savio



Scheda descrittiva delle aree di raccolta in emergenza temporanea - **ATTESA** - per la popolazione colpita da calamità naturali

n° area



104

nome area

Montecoronaro

A

DATI GENERALI



indirizzo

Via Savio

località

Montecoronaro

zona

Parco giochi

coordinate

latitudine

longitudine

43.784677

12.032101

area di influenza

Zona residenziale

viabilità di accesso

Uscita E45 Verghereto proseguire su SP137, oltrepassando Verghereto, in direzione Montecoronaro, girare in via Savio

B

CARATTERISTICHE DELL'AREA

Vie di connessione	Via Savio	Tipologia	Parco giochi
Superficie mq	200	Tipo di fondo	Seminativo
n° residenti serviti		Illumin.ne pubblica	Esistente
Pendenza	2%	Altro	Reti servizio

C

RISCHI PRESENTI

Rischi Naturali			Rischio Sismico Indotto					
Idraulico	Si <input type="checkbox"/>	No X	Edifici, chiese	Si <input type="checkbox"/>	No X	Tralicci A.T.	Si <input type="checkbox"/>	No X
Geologico	Si <input type="checkbox"/>	No X	Infrastrutture	Si <input type="checkbox"/>	No X	Altro	Si <input type="checkbox"/>	No X

D

NOTE E VARIE



COMUNE DI VERGHERETO

Ufficio gestione associata di Protezione Civile
Unione dei Comuni Valle del Savio



Scheda descrittiva delle aree di
ACCOGLIENZA SCOPERTE - primo impianto - per
la popolazione colpita da calamità naturali

n° area



202

nome area

Montecoronaro

1

DATI GENERALI

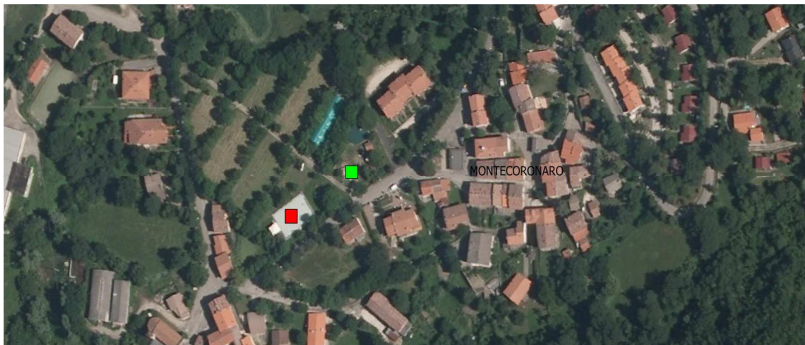

Proprietà e riferimenti telefonici
Comunale

indirizzo

Via Savio/Chiessaia

località

Montecoronaro

zona

Campo da calcio

coordinate

latitudine

longitudine

43.835688

12.066482

area di influenza

Zona residenziale

viabilità di accesso

Uscita E45 Verghereto proseguire
su SP137, oltrepassando
Verghereto, in direzione
Montecoronaro, girare in via Savio

2

LIVELLI DI RISCHIO

Rischi Naturali		Rischio Sismico Indotto			
Idraulico	Si <input type="checkbox"/> No <input checked="" type="checkbox"/>	Edifici, chiese	Si <input type="checkbox"/> No <input checked="" type="checkbox"/>	Tralicci A.T.	Si <input type="checkbox"/> No <input checked="" type="checkbox"/>
Geologico	Si <input type="checkbox"/> No <input checked="" type="checkbox"/>	Infrastrutture	Si <input type="checkbox"/> No <input checked="" type="checkbox"/>	Altro	Si <input type="checkbox"/> No <input checked="" type="checkbox"/>
Giudizio qualità area		1°: <input checked="" type="checkbox"/>		2°: <input type="checkbox"/>	

3

CARATTERISTICHE AREA

Vie di accesso:	Larg. via di accesso m.5	Superficie totale mq	1.000
Via Savio; SP137; E45		Tipo fondo	seminativo
		Possibilità di espansione	0%
	Altro: recintato	Tipo fondo espansione	

4	FORNITURA SOTTOSERVIZI					
Energia elettrica				Servizi igienici		
Rete elettrica	Si <input checked="" type="checkbox"/>	No <input type="checkbox"/>		Spogliatoi	Si <input checked="" type="checkbox"/>	No <input type="checkbox"/>
Denominazione cabina MT/bt	Cabina in sito	Potenza disponibile in tempi brevi (Kw)		Fognature	Si <input checked="" type="checkbox"/>	No <input type="checkbox"/>
				Miste	Si <input type="checkbox"/>	No <input type="checkbox"/>
				Nere	Si <input type="checkbox"/>	No <input type="checkbox"/>
Acqua			Gas			
Rete acqua:	Si <input checked="" type="checkbox"/>	No <input type="checkbox"/>	Rete gas:	Si <input checked="" type="checkbox"/>	No <input type="checkbox"/>	MP <input type="checkbox"/> bp <input type="checkbox"/>
Contatori n°:			Contatori gas n°:			
Prese coll. stradale (pollici):			Diametro prese da coll. stradale (pollici):			

5	NOTE

6	CAPACITA' RICETTIVA
n° evacuati:	

FOTO AREA





COMUNE DI VERGHERETO

Ufficio gestione associata di Protezione Civile
Unione dei Comuni Valle del Savio



Scheda descrittiva delle aree di raccolta in emergenza temporanea - **ATTESA** - per la popolazione colpita da calamità naturali

n° area



105

nome area

Riofreddo

A

DATI GENERALI



indirizzo

Via Santa Lucia

località

Riofreddo

zona

Parcheggio

coordinate

latitudine

longitudine

43.835389

12.067269

area di influenza

Zona residenziale

viabilità di accesso

Uscita E45 San Piero in Bagno proseguire su SP43 in direzione Riofreddo

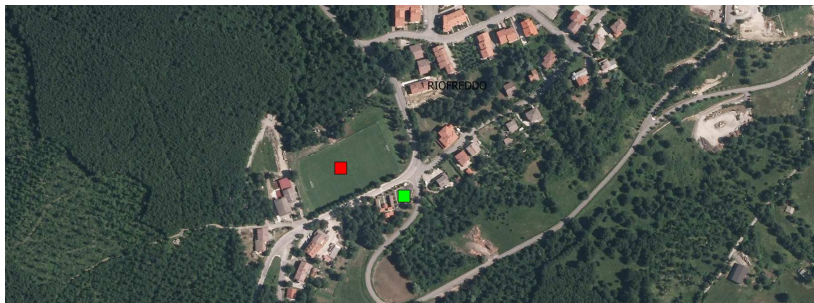

B

CARATTERISTICHE DELL'AREA

Vie di connessione	SP43; via Santa Lucia	Tipologia	Parcheggio
Superficie mq	400	Tipo di fondo	Asfalto
n° residenti serviti		Illumin.ne pubblica	Esistente
Pendenza	2%	Altro	Reti servizio

C

RISCHI PRESENTI

Rischi Naturali			Rischio Sismico Indotto					
Idrraulico	Si <input type="checkbox"/>	No X	Edifici, chiese	Si <input type="checkbox"/>	No X	Tralicci A.T.	Si <input type="checkbox"/>	No X
Geologico	Si <input type="checkbox"/>	No X	Infrastrutture	Si <input type="checkbox"/>	No X	Altro	Si <input type="checkbox"/>	No X

D

NOTE E VARIE



COMUNE DI VERGHERETO

Ufficio gestione associata di Protezione Civile
Unione dei Comuni Valle del Savio



Scheda descrittiva delle aree di
ACCOGLIENZA SCOPERTE - primo impianto - per
la popolazione colpita da calamità naturali

n° area



203

nome area

Riofreddo

1

DATI GENERALI

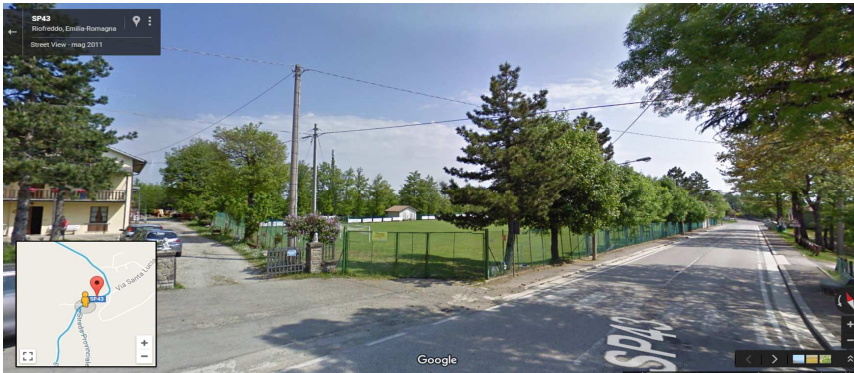

Proprietà e riferimenti telefonici

Pro Loco Riofreddo
0543. 910021/910540 340.2673588

indirizzo

Strada provinciale 43

località

Riofreddo

zona

Campo da calcio

coordinate

latitudine

longitudine

43.835688

12.066482

area di influenza

zona residenziale

viabilità di accesso

Uscita E45 San Piero in Bagno
proseguire su SP43 in direzione
Riofreddo

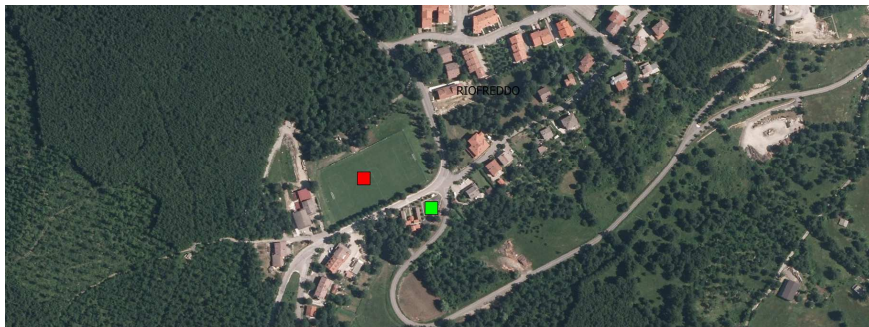

2

LIVELLI DI RISCHIO

Rischi Naturali

Idraulico Si No X

Geologico Si No X

Rischio Sismico Indotto

Edifici, chiese Si No X

Infrastrutture Si No X

Tralicci A.T. Si No X

Altro Si No X

Giudizio qualità area

1°: X

2°:

3

CARATTERISTICHE AREA

Vie di accesso:

SP43; SP130; E45

Larg. via di accesso m.6

Altro: recintato

Superficie totale mq

6.000

Tipo fondo

seminativo

Possibilità di espansione

0%

Tipo fondo espansione

4		FORNITURA SOTTOSERVIZI			
Energia elettrica			Servizi igienici		
Rete elettrica	Si X	No <input type="checkbox"/>	Spogliatoi	Si X	No <input type="checkbox"/>
Denominazione cabina MT/bt	Cabina in sito	Potenza disponibile in tempi brevi (Kw)	Fognature	Si X	No <input type="checkbox"/>
			Miste	Si <input type="checkbox"/>	No <input type="checkbox"/>
			Nere	Si <input type="checkbox"/>	No <input type="checkbox"/>
Acqua			Gas		
Rete acqua:	Si X	No <input type="checkbox"/>	Rete gas:	Si X	No <input type="checkbox"/>
Contatori n°:			MP	<input type="checkbox"/>	bp <input type="checkbox"/>
Prese coll. stradale (pollici):			Contatori gas n°:		
			Diametro prese da coll. stradale (pollici):		

5	NOTE

6	CAPACITA' RICETTIVA
n° evacuati:	

FOTO AREA





COMUNE DI VERGHERETO

Ufficio gestione associata di Protezione Civile
Unione dei Comuni Valle del Savio



Scheda descrittiva delle aree di raccolta in emergenza temporanea - **ATTESA** - per la popolazione colpita da calamità naturali

n° area



106

nome area

Ville di Montecoronaro

A

DATI GENERALI



indirizzo

Piazza Idro Bragagni

località

Ville di Montecoronaro

zona

Piazza

coordinate

latitudine

longitudine

43.776767

12.029466

area di influenza

Zona residenziale

viabilità di accesso

Uscita E45 Canili proseguire su SP137 in direzione Ville di Montecoronaro



B

CARATTERISTICHE DELL'AREA

Vie di connessione	SP137	Tipologia	Piazzale
Superficie mq	200	Tipo di fondo	Asfalto
n° residenti serviti		Illumin.ne pubblica	Esistente
Pendenza	0%	Altro	Reti servizio

C

RISCHI PRESENTI

Rischi Naturali			Rischio Sismico Indotto					
Idrraulico	Si <input type="checkbox"/>	No X	Edifici, chiese	Si <input type="checkbox"/>	No X	Tralicci A.T.	Si <input type="checkbox"/>	No X
Geologico	Si <input type="checkbox"/>	No X	Infrastrutture	Si <input type="checkbox"/>	No X	Altro	Si <input type="checkbox"/>	No X

D

NOTE E VARIE

--



COMUNE DI VERGHERETO

Ufficio gestione associata di Protezione Civile
Unione dei Comuni Valle del Savio



Scheda descrittiva delle aree di
ACCOGLIENZA SCOPERTE - primo impianto - per
la popolazione colpita da calamità naturali

n° area



204

nome area

Ville di Montecoronaro

1

DATI GENERALI



Proprietà e riferimenti telefonici
Comunale

indirizzo

Piazza Idro Bragagni

località

Riofreddo

zona

Spazio verde

coordinate

latitudine

longitudine

43.776656

12.029031

area di influenza

Zona residenziale

viabilità di accesso

Uscita E45 Canili proseguire su
SP137 in direzione Ville di
Montecoronaro

2

LIVELLI DI RISCHIO

Rischi Naturali

Idraulico Si No

Geologico Si No

Rischio Sismico Indotto

Edifici, chiese Si No

Infrastrutture Si No

Tralicci A.T. Si No

Altro Si No

Giudizio qualità area

1°:

2°:

3

CARATTERISTICHE AREA

Vie di accesso:

E45; SP137; SP38; Via della Rocca

Larg. via di accesso m.6

Altro:

Superficie totale mq 1.500

Tipo fondo seminativo

Possibilità di espansione 0%

Tipo fondo espansione

4		FORNITURA SOTTOSERVIZI			
Energia elettrica			Servizi igienici		
Rete elettrica	Si <input checked="" type="checkbox"/>	No <input type="checkbox"/>	Spogliatoi	Si <input type="checkbox"/>	No <input checked="" type="checkbox"/>
Denominazione cabina MT/bt	Cabina in sito	Potenza disponibile in tempi brevi (Kw)	Fognature	Si <input checked="" type="checkbox"/>	No <input type="checkbox"/>
			Miste	Si <input type="checkbox"/>	No <input type="checkbox"/>
			Nere	Si <input type="checkbox"/>	No <input type="checkbox"/>
Acqua			Gas		
Rete acqua:	Si <input checked="" type="checkbox"/>	No <input type="checkbox"/>	Rete gas:	Si <input checked="" type="checkbox"/>	No <input type="checkbox"/>
Contatori n°:			MP	<input type="checkbox"/>	bp <input type="checkbox"/>
Prese coll. stradale (pollici):			Contatori gas n°:		
			Diametro prese da coll. stradale (pollici):		

5	NOTE

6	CAPACITA' RICETTIVA
n° evacuati:	

FOTO AREA

