

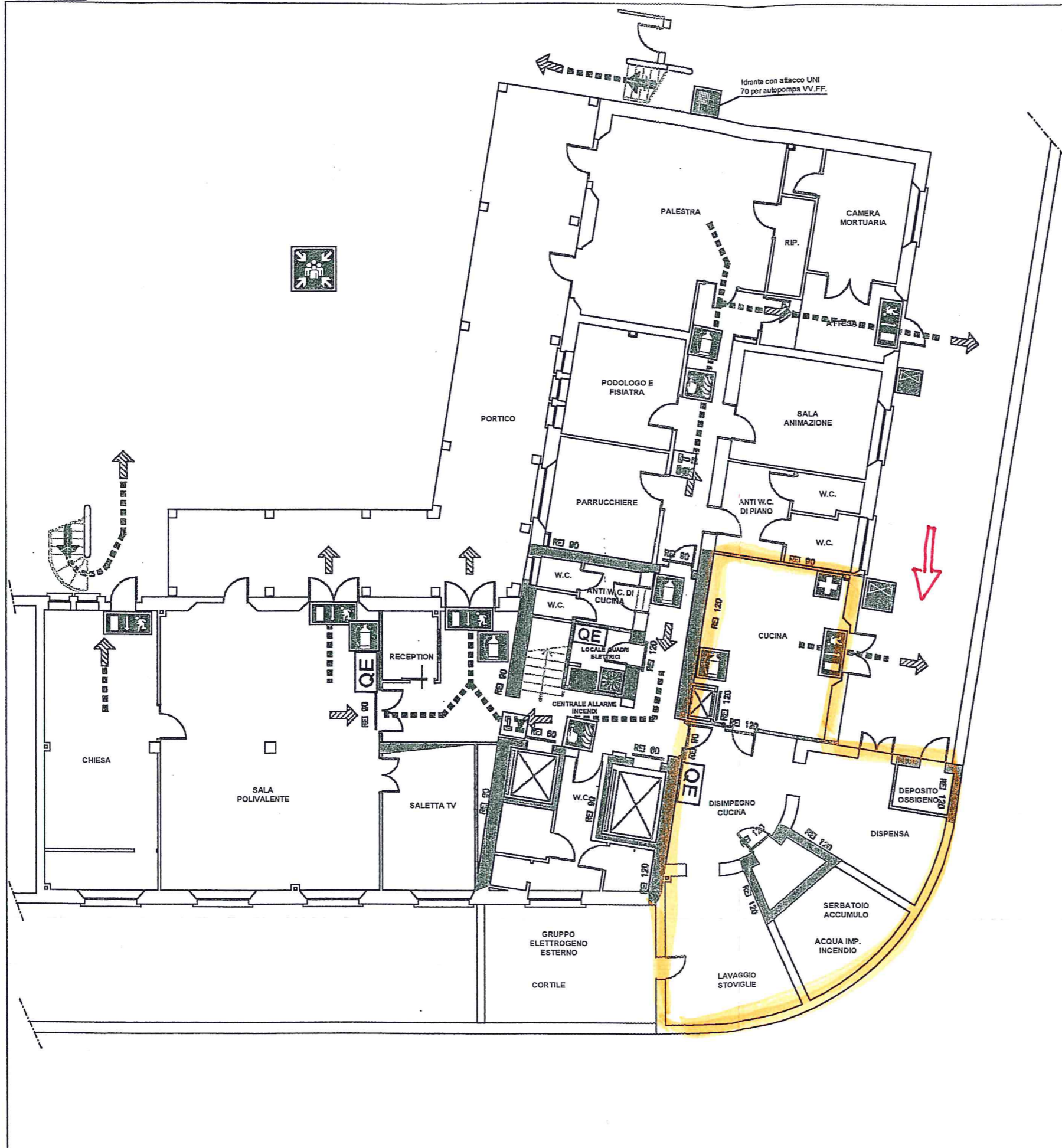

Comune di Sarsina - PIANO DI EMERGENZA - Planimetria Piano Terreno



All'attivazione del segnale di evacuazione (sirena e lampeggiante)



Seguire le indicazioni del nucleo d'emergenza

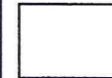

Abbandonare i locali ordinatamente



- Percorrere le vie d'uscita nel senso indicato dalle frecce
- Non utilizzare l'ascensore in caso di emergenza



Se bloccati dal fumo, abbassarsi e coprirsi la bocca e il naso con un fazzoletto bagnato



Radunarsi al punto di raccolta esterno

LEGENDA

	ESTINTORE									
	IDRANTE UNI 45 A MANICHETTA									
	PULSANTE DI AZIONAMENTO ALLARME ACUSTICO									
	PULSANTE DI SGANCIO IMPIANTO ELETTRICO									
	VALVOLA DI INTERCETTAZIONE DEL GAS									
	USCITE DI EMERGENZA									
	VIE DI ESODO	<table border="1"> <tr> <td>↳</td> <td>↳</td> <td>↳</td> <td>↳</td> </tr> <tr> <td>↳</td> <td>↳</td> <td>↳</td> <td>↳</td> </tr> </table>	↳	↳	↳	↳	↳	↳	↳	↳
↳	↳	↳	↳							
↳	↳	↳	↳							
	QUADRO ELETTRICO									
	PRESIDIO DI PRONTO SOCCORSO									
	ALLARME ACUSTICO E VISIVO									
	PULSANTE DI TACITAZIONE ALLARME ANTINCENDIO									
	COMPARTIMENTAZIONE CON CARATTERISTICHE DI RESISTENZA AL FUOCO REI 60, 90 E 120									
	PORTE CON CARATTERISTICHE DI RESISTENZA AL FUOCO REI 60, 90 E 120									

CASA DI RIPOSO F. BAROCCI

<p>Redatto da:</p> <p>Objetto: PIANO DI EMERGENZA</p> <p>Revisione: APRILE 2001</p>	<p>Redatto da:</p>
---	--------------------